

Ritningar & instruktioner

Här får du ta del av ritningar och instruktioner som beskriver projektet. Situationsplanen beskriver projektets helhet med samtliga bostäder i projektet. På kommande sidor ser du även kulörplan, ritningar för planer, fasader och finplanering.

Om du vill veta mer är du välkommen att kontakta ansvarig mäklare.



Förklaringar

Mått i millimeter om ej annat anges

Teckenförklaring

- Tomtgräns
- P Parkeringsplats
- Prickmark: får ej bebyggas
- F Förråd
- Trätrall
- S Utrymme för gemensam sophantering
- Träd
- Belysningsstolpe

Areasammanställning

Hus	Hustyp	Tomt	BOA	BYA inkl förråd	BTA (hus)	BIA
1	H99GH	249	99,00	72	119,60	4,90
2	H99MV	144	99,00	72	119,00	4,90
3	H99MH	148	99,00	72	119,00	4,90
4	H99GV	263	99,00	72	119,60	4,90
5	H99GH	257	99,00	72	119,60	4,90
6	H99MV	164	99,00	72	119,00	4,90
7	H99MH	167	99,00	72	119,00	4,90
8	H99MV	171	99,00	72	119,00	4,90
9	H99MH	174	99,00	72	119,00	4,90
10	H99GH	270	99,00	72	119,60	4,90
11	H99GH	261	99,00	72	119,60	4,90
12	H99MV	145	99,00	72	119,00	4,90
13	H99MH	149	99,00	72	119,00	4,90
14	H99GV	267	99,00	72	119,60	4,90
15	H99GV	245	99,00	72	119,60	4,90
16	H99MH	158	99,00	72	119,00	4,90
17	H99GH	275	99,00	72	119,60	4,90
18	H99GV	285	99,00	72	119,60	4,90
19	H99MV	174	99,00	72	119,00	4,90
20	H99GH	348	99,00	72	119,60	4,90
21	H99GH	284	99,00	72	119,60	4,90
22	H99MV	170	99,00	72	119,00	4,90
23	H99MH	158	99,00	72	119,00	4,90
24	H99GV	269	99,00	72	119,60	4,90
25	H99GH	283	99,00	72	119,60	4,90
26	H99GV	289	99,00	72	119,60	4,90
27	H99GH	322	99,00	72	119,60	4,90
28	H99GV	326	99,00	72	119,60	4,90
29	H99GH	304	99,00	72	119,60	4,90
30	H99GV	304	99,00	72	119,60	4,90
		7 023 m ²	2970,00	2 160 m ²	3580,80	147,00

Total fastighetsarea ≈ 9750 m²

Angiven tomtyta är den totala arean för tomten inklusive bebyggelsen (bostadshus, trall och förråd).
Avvikelser mot ritning kan uppstå vid slutligt utförande.

A	Uppdaterad finplanering och tomtdiagram	DM	2023-06-13
BET	ANDRINGEN AVSER	SIGN	DATUM

Försäljning

BLOOC

Villa 99

Sittesta 2:50, Nynäshamns kommun

A	Blooc
---	-------

UPPDRAG.NR	RITAD/KONSTR. AV	HANDLÄGGARE
	CB	CB
DATUM	ANSVARIG	
2021-08-26		

Situationsplan översikt

SKALA (A3)	NUMMER	BET
1:500	A-01-0-001	A

Blooc reserverar sig för tryckfel och eventuella ändringar.





Blooc reserverar sig för tryckfel och eventuella ändringar.

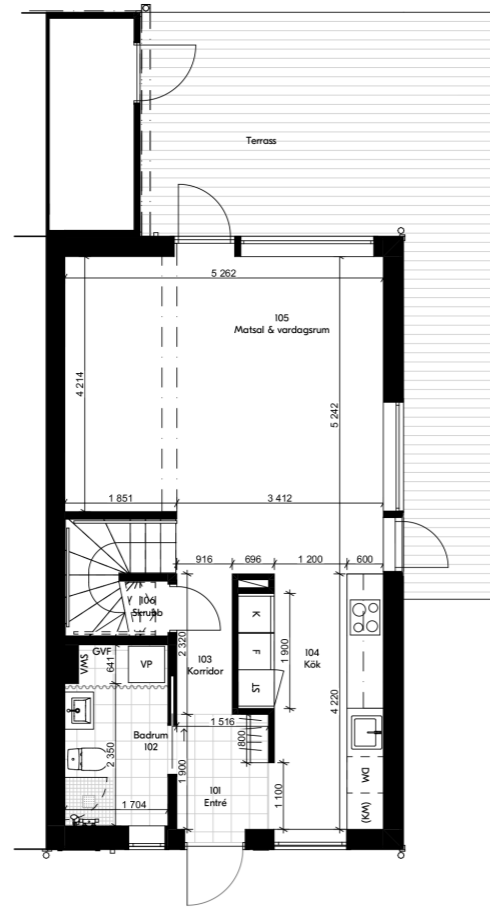

Entréplan

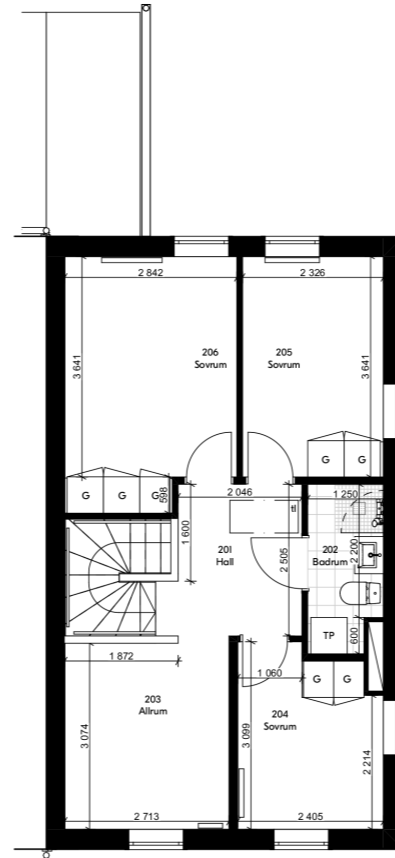

Övre plan

Förklaringar

Mått i millimeter om ej annat anges

Teckenförklaring

-  Diskho
-  Induktionshäll
-  Diskmaskin
-  Kyl/Frys
-  Värmepanna
-  Klädstång
-  Toalett
-  Dusch
-  Tvättställ
-  Tvättpelare
-  Förberett för kombimaskin
-  Garderob

Föreskrifter

Angiven rumsarea ska inte förväxlas med boarea. Rumsarean redovisar enbart rumsstorleken. Boarea anges på situationsplan, se hänvisningar.

Hänvisningar

A-01-0-001 Situationsplan översikt
 A-40-3-001 Fasader hus 1
 För exakta produkt- och materialangivelser, se Rumsbeskrivning Hus 99

BET	ANT	ÄNDRINGEN AVISER	SIGN	DATUM
-----	-----	------------------	------	-------

Försäljning

BLOOC

Villa 99

Sittesta 2:50, Nynäshamns kommun

A Blooc

UPPDRAG NR	RITAD/KONSTR. AV	HANDLÄGGARE
	JB	CB

DATUM	ANSVARIG
2021-06-02	

Planer hus 1

SKALA (A3)	NUMMER	BET
1:100	A-40-1-001	

Blooc reserverar sig för tryckfel och eventuella ändringar.

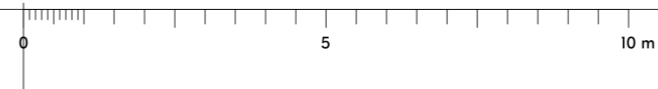

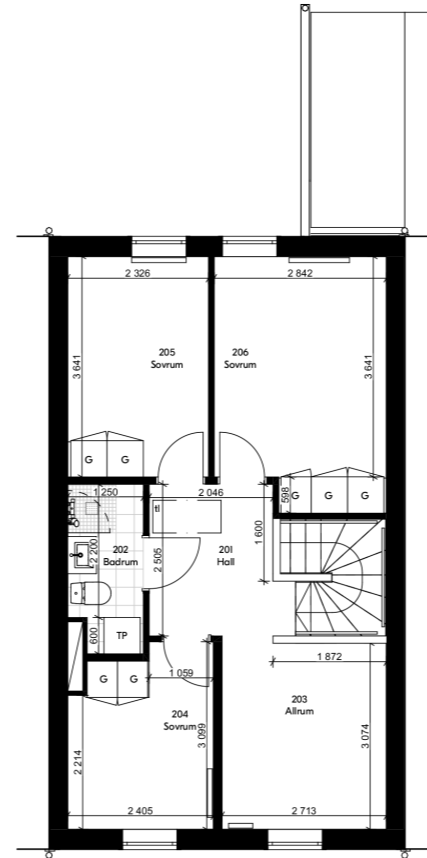
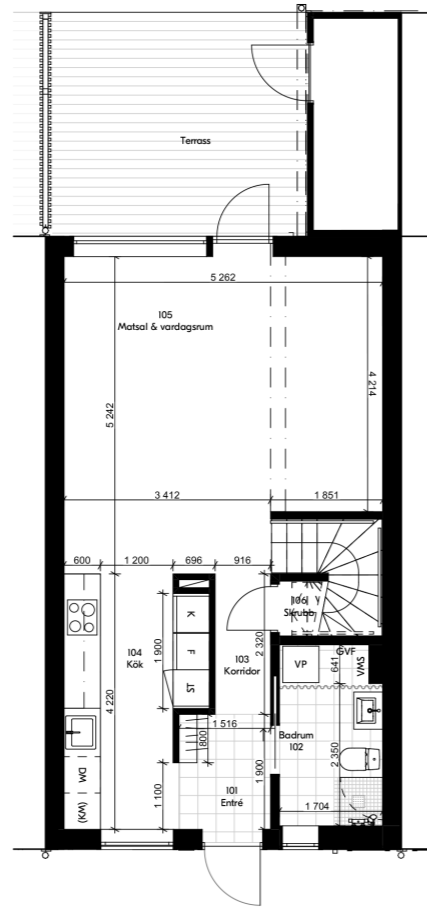

Förklaringar

Mått i millimeter om ej annat anges

Teckenförklaring

-  Diskho
-  Induktionshäll
-  Diskmaskin
-  Kyl/Frys
-  Värmepanna
-  Klädstång
-  Toalett
-  Dusch
-  Tvättställ
-  Tvättpelare
-  Förberett för kombimaskin
-  Garderob

Föreskrifter

Angiven rumsarea ska inte förväxlas med boarea. Rumsarean redovisar enbart rumsstorleken. Boarea anges på situationsplan, se hänvisningar.

Hänvisningar

A-01-0-001 Situationsplan översikt
 A-40-3-002 Fasader hus 2
 För exakta produkt- och materialangivelser, se Rumsbeskrivning Hus 99

BET	ANT	ÄNDRINGEN AVISER	SIGN	DATUM
-----	-----	------------------	------	-------

Försäljning

BLOOC

Villa 99

Sittesta 2:50, Nynäshamns kommun

A Blooc

UPPDRAG NR	RITAD/KONSTR. AV	HANDLÄGGARE
	JB	CB

DATUM	ANSVARIG
2021-06-02	

Planer hus 2

SKALA (A3)	NUMMER	BET
1:100	A-40-1-002	

Blooc reserverar sig för tryckfel och eventuella ändringar.

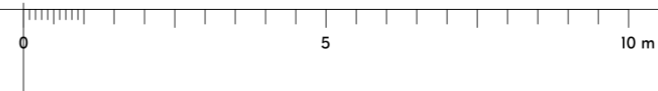

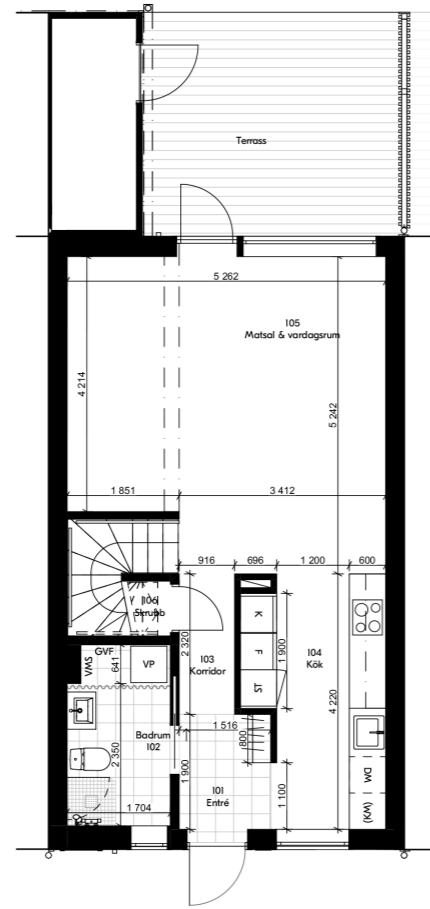

Entréplan

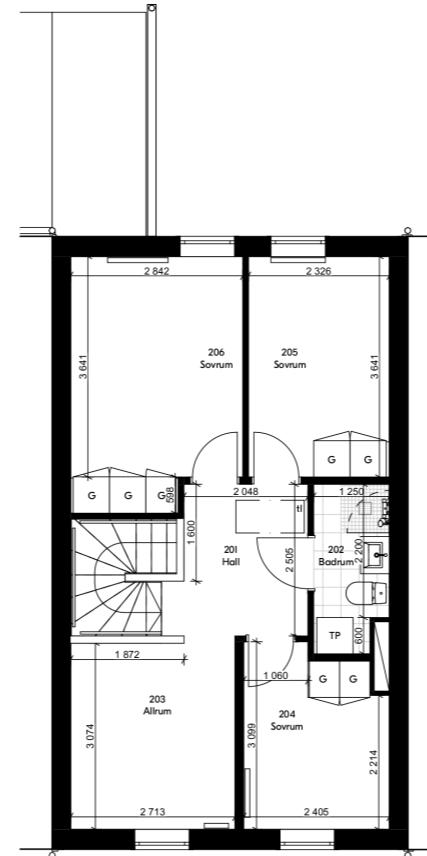

Övre plan

Förklaringar

Mått i millimeter om ej annat anges

Teckenförklaring

- | | | | |
|--|----------------|--|---------------------------|
| | Diskho | | Toalett |
| | Induktionshäll | | Dusch |
| | Diskmaskin | | Tvättställ |
| | Kyl/Frys | | Tvättpelare |
| | Värmepanna | | Förberett för kombimaskin |
| | Klädstång | | Garderob |

Föreskrifter

Angiven rumsarea ska inte förväxlas med boarea. Rumsarean redovisar enbart rumsstorleken. Boarea anges på situationsplan, se hänvisningar.

Hänvisningar

A-01-0-001 Situationsplan översikt
 A-40-3-003 Fasader hus 3
 För exakta produkt- och materialangivelser, se Rumsbeskrivning Hus 99

BET	ANT	ÄNDRINGEN AVISER	SIGN	DATUM
-----	-----	------------------	------	-------

Försäljning

BLOOC

Villa 99

Sittesta 2:50, Nynäshamns kommun

A Blooc

UPPDRAG NR RITAD/KONSTR. AV HANDLÄGGARE
 2021-06-02 JB CB

DATUM ANSVARIG

Planer hus 3

SKALA (A3) NUMMER BET
 1:100 A-40-1-003

Blooc reserverar sig för tryckfel och eventuella ändringar.

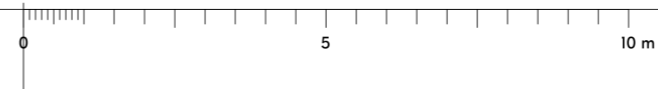

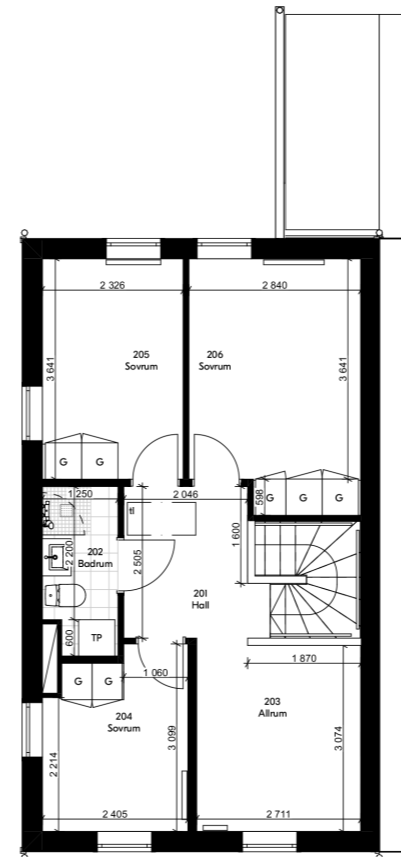
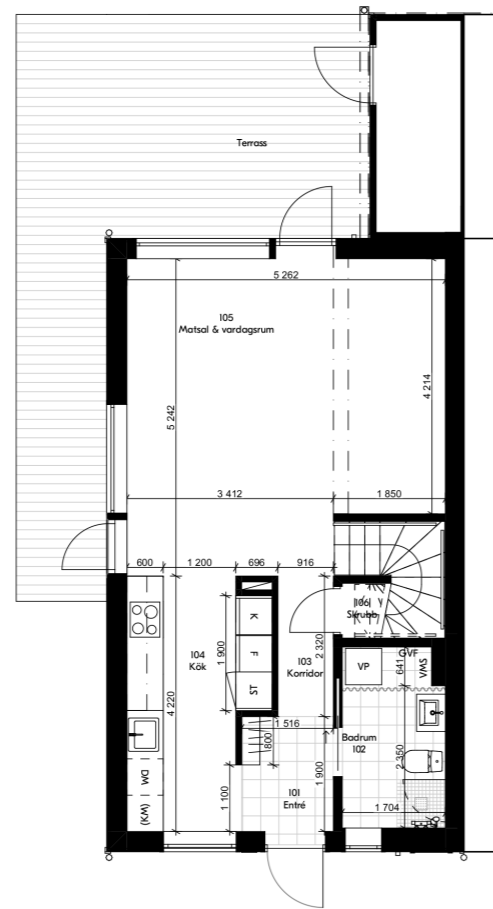

Förklaringar

Mått i millimeter om ej annat anges

Teckenförklaring

- | | | | |
|--|----------------|--|---------------------------|
| | Diskho | | Toalett |
| | Induktionshäll | | Dusch |
| | Diskmaskin | | Tvättställ |
| | Kyl/Frys | | Tvättpelare |
| | Värmepanna | | Förberett för kombimaskin |
| | Klädstång | | Garderob |

Föreskrifter

Angiven rumsarea ska inte förväxlas med boarea. Rumsarean redovisar enbart rumsstorleken. Boarea anges på situationsplan, se hänvisningar.

Hänvisningar

A-01-0-001 Situationsplan översikt
 A-40-3-004 Fasader hus 4
 För exakta produkt- och materialangivelser, se Rumsbeskrivning Hus 99

BET	ANT	ÄNDRINGEN AVISER	SIGN	DATUM
-----	-----	------------------	------	-------

Försäljning

BLOOC

Villa 99

Sittesta 2:50, Nynäshamns kommun

A Blooc

UPPDRAG NR	RITAD/KONSTR. AV	HANDLÄGGARE
	JB	CB

DATUM	ANSVARIG
2021-06-02	

Planer hus 4

SKALA (A3)	NUMMER	BET
1:100	A-40-1-004	

Blooc reserverar sig för tryckfel och eventuella ändringar.



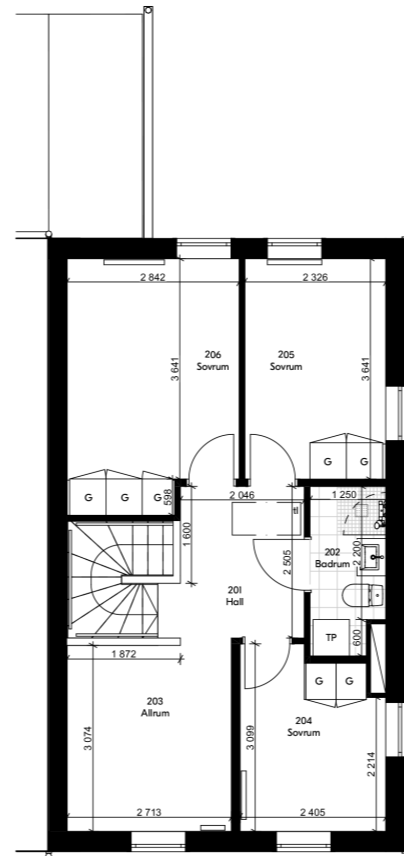
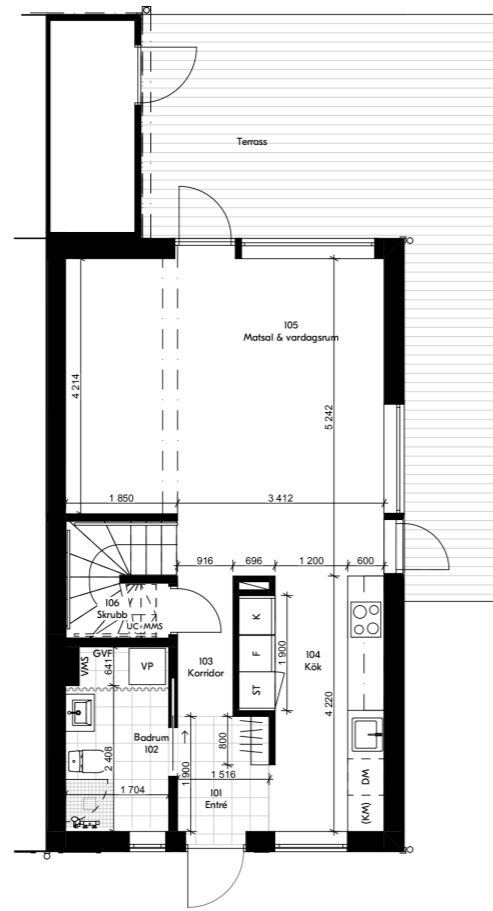

Förklaringar

Mått i millimeter om ej annat anges

Teckenförklaring

- | | | | |
|--|----------------|--|---------------------------|
| | Diskho | | Toalett |
| | Induktionshäll | | Dusch |
| | Diskmaskin | | Tvättställ |
| | Kyl/Frys | | Tvättpelare |
| | Värmepanna | | Förberett för kombimaskin |
| | Klädstång | | Garderob |

Föreskrifter

Angiven rumsarea ska inte förväxlas med boarea. Rumsarean redovisar enbart rumsstorleken. Boarea anges på situationsplan, se hänvisningar.

Hänvisningar

A-01-0-001 Situationsplan översikt
 A-40-3-005 Fasader hus 5
 För exakta produkt- och materialangivelser, se Rumsbeskrivning Hus 99

BET	ANT	ÄNDRINGEN AVISER	SIGN	DATUM
-----	-----	------------------	------	-------

Försäljning

BLOOC

Villa 99

Sittesta 2:50, Nynäshamns kommun

A Blooc

UPPDRAG NR	RITAD/KONSTR. AV	HANDLÄGGARE
	JB	CB

DATUM	ANSVARIG
2021-06-02	

Planer hus 5

SKALA (A3)	NUMMER	BET
1:100	A-40-1-005	

Blooc reserverar sig för tryckfel och eventuella ändringar.

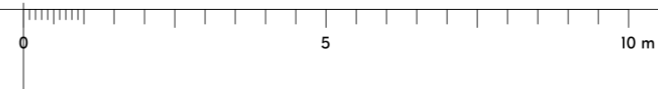

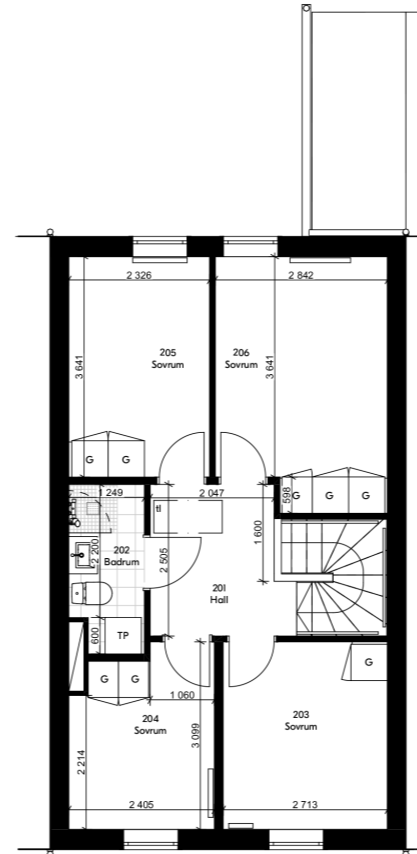
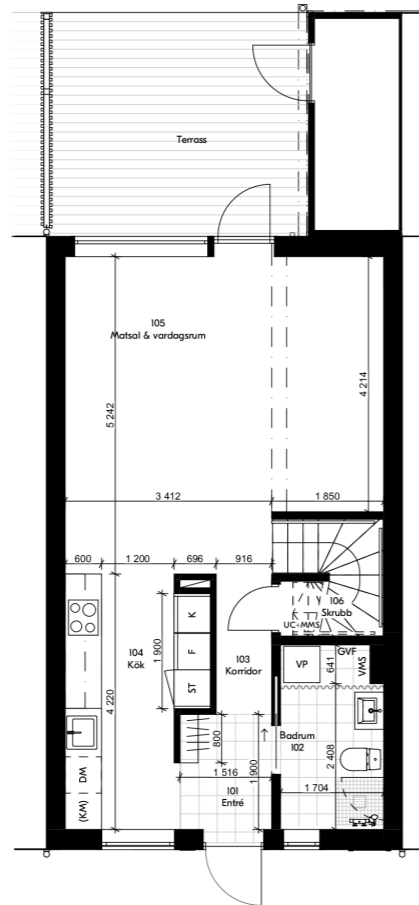

Förklaringar

Mått i millimeter om ej annat anges

Teckenförklaring

- | | | | |
|--|----------------|--|---------------------------|
| | Diskho | | Toalett |
| | Induktionshäll | | Dusch |
| | Diskmaskin | | Tvättställ |
| | Kyl/Frys | | Tvättpelare |
| | Värmepanna | | Förberett för kombimaskin |
| | Klädstång | | Garderob |

Föreskrifter

Angiven rumsarea ska inte förväxlas med boarea. Rumsarean redovisar enbart rumsstorleken. Boarea anges på situationsplan, se hänvisningar.

Hänvisningar

A-01-0-001 Situationsplan översikt
 A-40-3-006 Fasader hus 6
 För exakta produkt- och materialangivelser, se Rumsbeskrivning Hus 99

BET	ANT	ÄNDRINGEN AVISER	SIGN	DATUM
-----	-----	------------------	------	-------

Försäljning

BLOOC

Villa 99

Sittesta 2:50, Nynäshamns kommun

A Blooc

UPPDRAG NR	RITAD/KONSTR. AV	HANDLÄGGARE
	JB	CB

DATUM	ANSVARIG
2021-06-02	

Planer hus 6

SKALA (A3)	NUMMER	BET
1:100	A-40-1-006	

Blooc reserverar sig för tryckfel och eventuella ändringar.

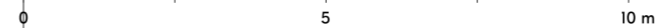

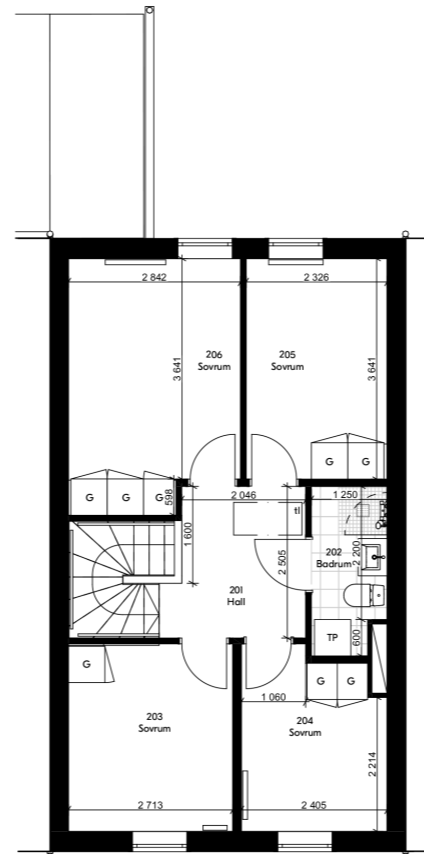
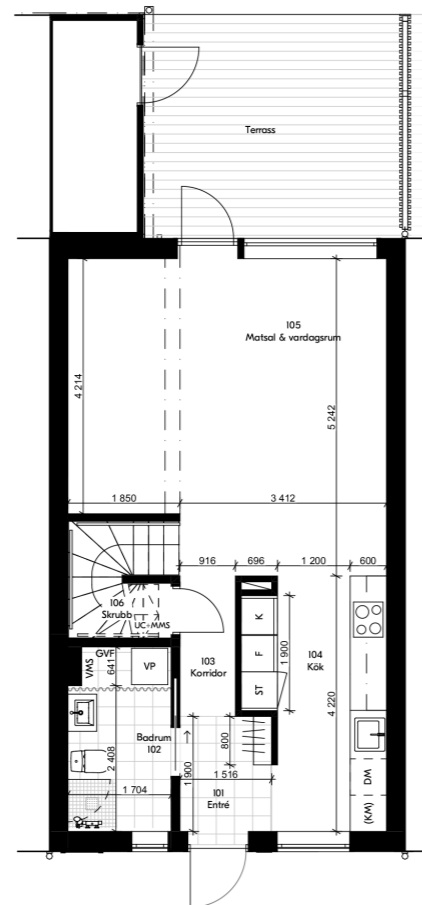

Förklaringar

Mått i millimeter om ej annat anges

Teckenförklaring

-  Diskho
-  Induktionshäll
-  Diskmaskin
-  Kyl/Frys
-  Värmepanna
-  Klädstång
-  Toalett
-  Dusch
-  Tvättställ
-  Tvättpelare
-  Förberett för kombimaskin
-  Garderob

Föreskrifter

Angiven rumsarea ska inte förväxlas med boarea. Rumsarean redovisar enbart rumsstorleken. Boarea anges på situationsplan, se hänvisningar.

Hänvisningar

A-01-0-001 Situationsplan översikt
 A-40-3-007 Fasader hus 7
 För exakta produkt- och materialangivelser, se Rumsbeskrivning Hus 99

BET	ANT	ÄNDRINGEN AVISER	SIGN	DATUM
-----	-----	------------------	------	-------

Försäljning

BLOOC

Villa 99

Sittesta 2:50, Nynäshamns kommun

A Blooc

UPPDRAG NR	RITAD/KONSTR. AV	HANDLÄGGARE
	JB	CB

DATUM	ANSVARIG
2021-06-02	

Planer hus 7

SKALA (A3)	NUMMER	BET
1:100	A-40-1-007	

Blooc reserverar sig för tryckfel och eventuella ändringar.

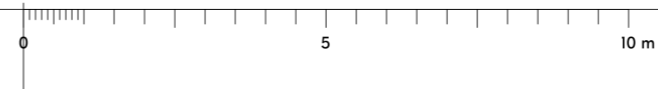

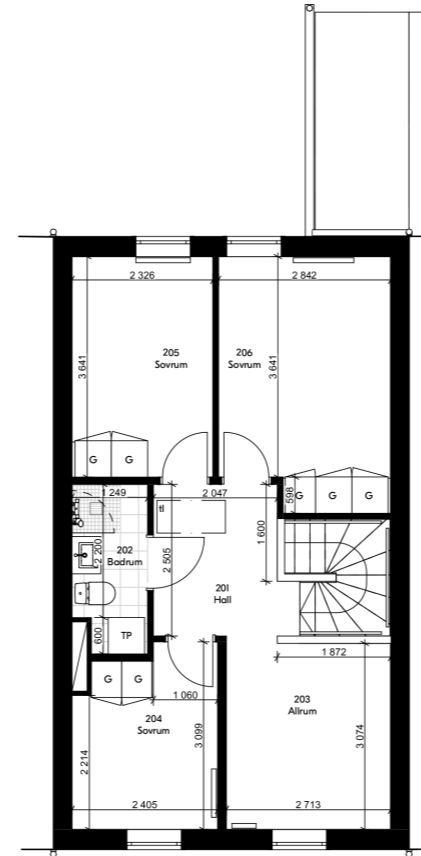
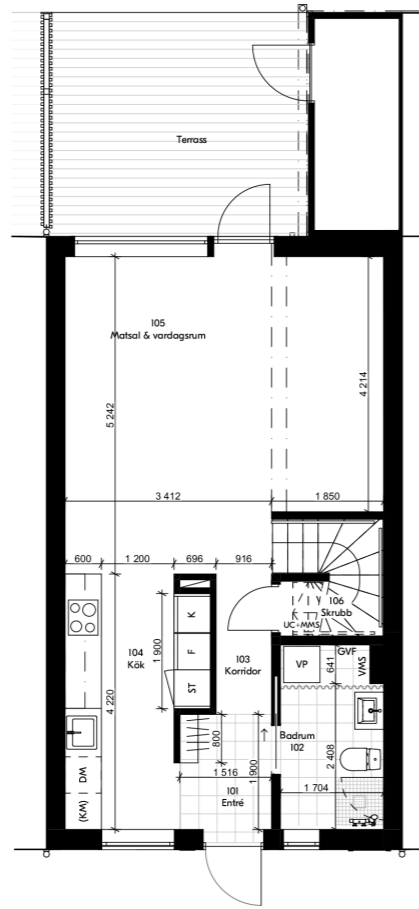

Förklaringar

Mått i millimeter om ej annat anges

Teckenförklaring

-  Diskho
-  Induktionshäll
-  Diskmaskin
-  Kyl/Frys
-  Värmepanna
-  Klädstång
-  Toalett
-  Dusch
-  Tvättställ
-  Tvättpelare
-  Förberett för kombimaskin
-  Garderob

Föreskrifter

Angiven rumsarea ska inte förväxlas med boarea. Rumsarean redovisar enbart rumsstorleken. Boarea anges på situationsplan, se hänvisningar.

Hänvisningar

A-01-0-001 Situationsplan översikt
 A-40-3-008 Fasader hus 8
 För exakta produkt- och materialangivelser, se Rumsbeskrivning Hus 99

BET	ANT	ÄNDRINGEN AVISER	SIGN	DATUM
-----	-----	------------------	------	-------

Försäljning

BLOOC

Villa 99

Sittesta 2:50, Nynäshamns kommun

A Blooc

UPPDRAG NR	RITAD/KONSTR. AV	HANDLÄGGARE
	JB	CB

DATUM	ANSVARIG
2021-06-02	

Planer hus 8

SKALA (A3)	NUMMER	BET
1:100	A-40-1-008	

Blooc reserverar sig för tryckfel och eventuella ändringar.

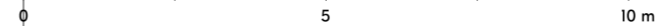

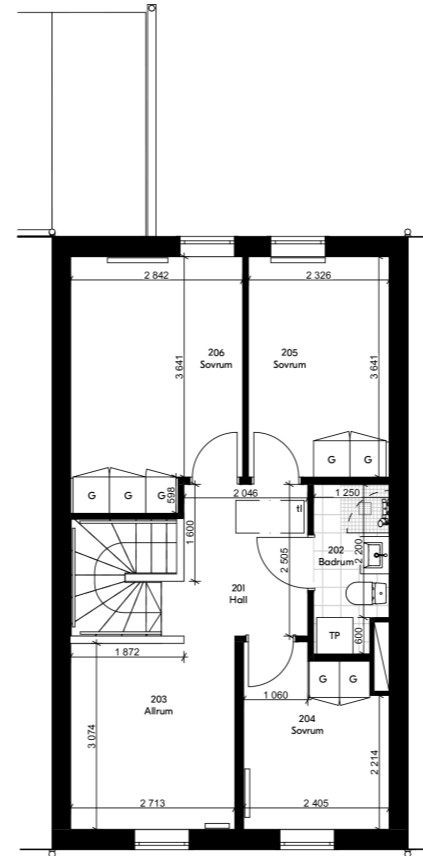
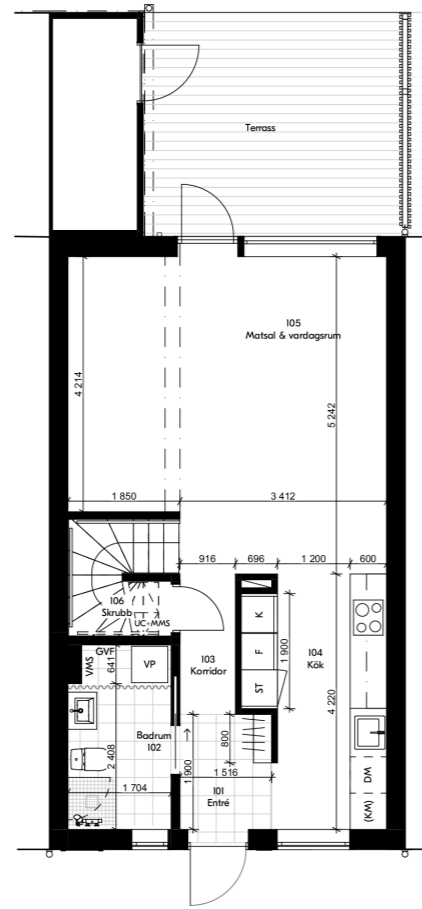

Förklaringar

Mått i millimeter om ej annat anges

Teckenförklaring

- | | | | |
|--|----------------|--|---------------------------|
| | Diskho | | Toalett |
| | Induktionshäll | | Dusch |
| | Diskmaskin | | Tvättställ |
| | Kyl/Frys | | Tvättpelare |
| | Värmepanna | | Förberett för kombimaskin |
| | Klädstång | | Garderob |

Föreskrifter

Angiven rumsarea ska inte förväxlas med boarea. Rumsarean redovisar enbart rumsstorleken. Boarea anges på situationsplan, se hänvisningar.

Hänvisningar

A-01-0-001 Situationsplan översikt
 A-40-3-009 Fasader hus 9
 För exakta produkt- och materialangivelser, se Rumsbeskrivning Hus 99

BET	ANT	ÄNDRINGEN AVISER	SIGN	DATUM
-----	-----	------------------	------	-------

Försäljning

BLOOC

Villa 99

Sittesta 2:50, Nynäshamns kommun

A Blooc

UPPDRAG NR	RITAD/KONSTR. AV	HANDLÄGGARE
	JB	CB

DATUM	ANSVARIG
2021-06-02	

Planer hus 9

SKALA (A3)	NUMMER	BET
1:100	A-40-1-009	

Blooc reserverar sig för tryckfel och eventuella ändringar.

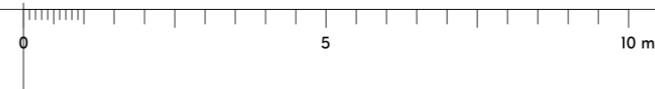

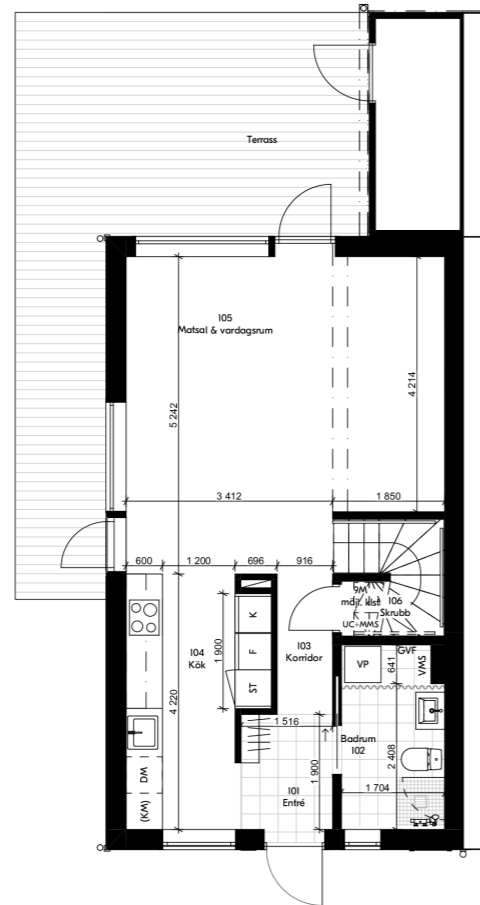

Entréplan

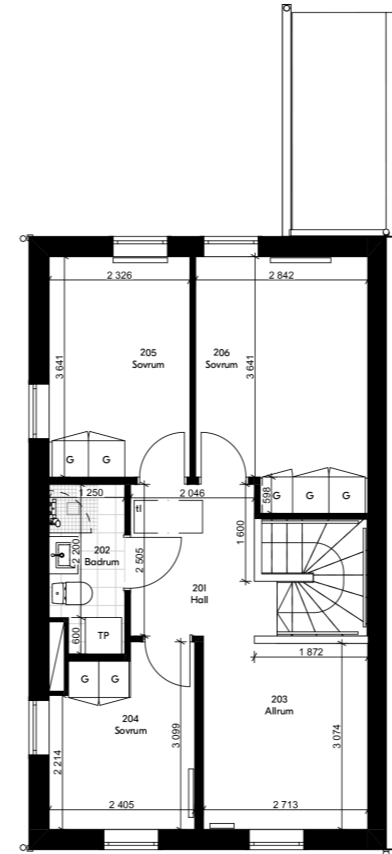

Övre plan

Förklaringar

Mått i millimeter om ej annat anges

Teckenförklaring

-  Diskho
-  Induktionshäll
-  Diskmaskin
-  Kyl/Frys
-  Värmepanna
-  Klädstäng
-  Toalett
-  Dusch
-  Tvättställ
-  Tvättpelare
-  Förberett för kombimaskin
-  Garderob

Föreskrifter

Angiven rumsarea ska inte förväxlas med boarea. Rumsarean redovisar enbart rumsstorleken. Boarea anges på situationsplan, se hänvisningar.

Hänvisningar

A-01-0-001 Situationsplan översikt
 A-40-3-010 Fasader hus 10
 För exakta produkt- och materialangivelser, se Rumsbeskrivning Hus 99

BET	ANT	ÄNDRINGEN AVISER	SIGN	DATUM
-----	-----	------------------	------	-------

Försäljning

BLOOC

Villa 99

Sittesta 2:50, Nynäshamns kommun

A Blooc

UPPDRAG NR	RITAD/KONSTR. AV	HANDLÄGGARE
	JB	CB

DATUM	ANSVARIG
2021-06-02	

Planer hus 10

SKALA (A3)	NUMMER	BET
1:100	A-40-1-010	

Blooc reserverar sig för tryckfel och eventuella ändringar.



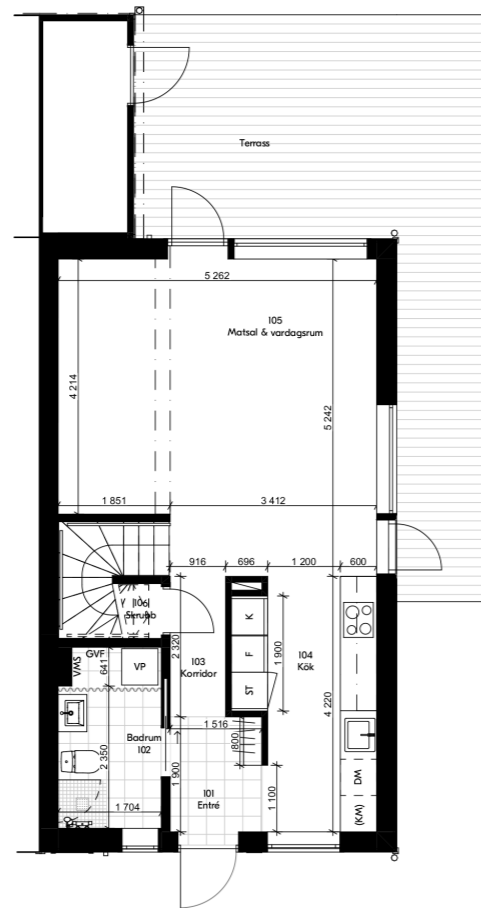

Entréplan

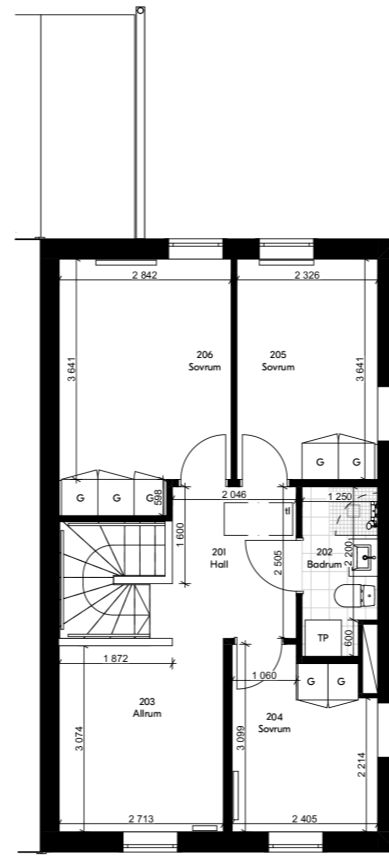

Övre plan

Förklaringar

Mått i millimeter om ej annat anges

Teckenförklaring

- | | | | |
|--|----------------|--|---------------------------|
| | Diskho | | Toalett |
| | Induktionshäll | | Dusch |
| | Diskmaskin | | Tvättställ |
| | Kyl/Frys | | Tvättpelare |
| | Värmepanna | | Förberett för kombimaskin |
| | Klädstång | | Garderob |

Föreskrifter

Angiven rumsarea ska inte förväxlas med boarea. Rumsarean redovisar enbart rumsstorleken. Boarea anges på situationsplan, se hänvisningar.

Hänvisningar

A-01-0-001 Situationsplan översikt
 A-40-3-011 Fasader hus II
 För exakta produkt- och materialangivelser, se Rumsbeskrivning Hus 99

BET	ANT	ÄNDRINGEN AVISER	SIGN	DATUM
-----	-----	------------------	------	-------

Försäljning

BLOOC

Villa 99
 Sittesta 2:50, Nynäshamns kommun

A Blooc

UPPDRAG NR	RITAD/KONSTR. AV	HANDLÄGGARE
	JB	CB

DATUM	ANSVARIG
2021-06-02	

Planer hus II

SKALA (A3)	NUMMER	BET
1:100	A-40-1-011	

Blooc reserverar sig för tryckfel och eventuella ändringar.

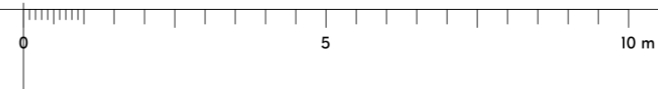

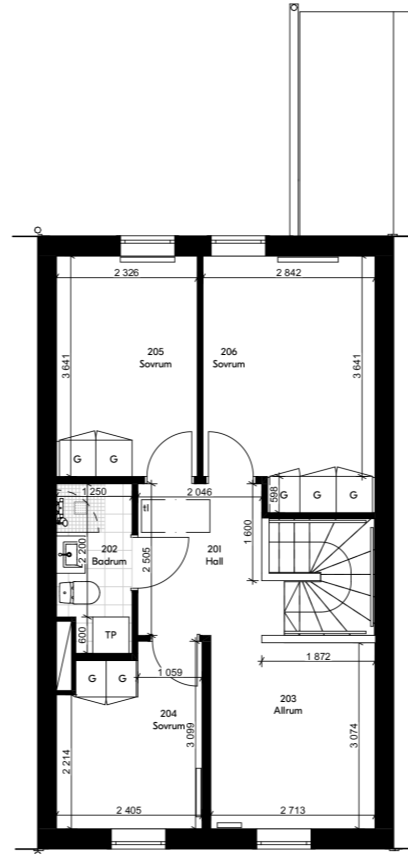
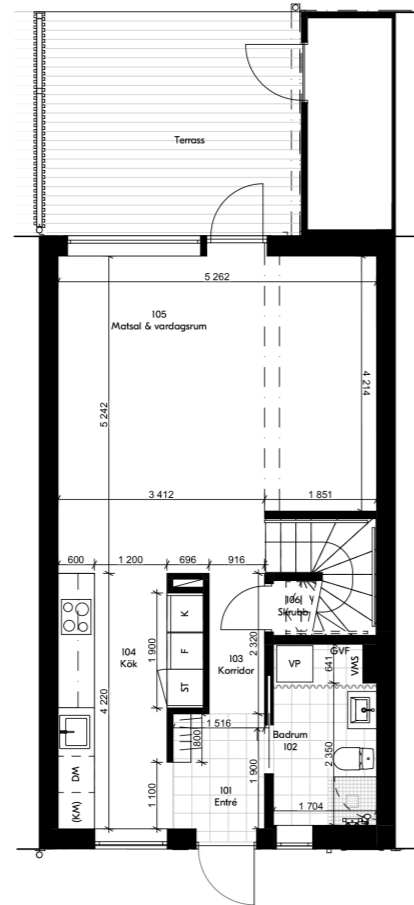

Förklaringar

Mått i millimeter om ej annat anges

Teckenförklaring

- | | | | |
|--|----------------|--|---------------------------|
| | Diskho | | Toalett |
| | Induktionshäll | | Dusch |
| | Diskmaskin | | Tvättställ |
| | Kyl/Frys | | Tvättpelare |
| | Värmepanna | | Förberett för kombimaskin |
| | Klädstång | | Garderob |

Föreskrifter

Angiven rumsarea ska inte förväxlas med boarea. Rumsarean redovisar enbart rumsstorleken. Boarea anges på situationsplan, se hänvisningar.

Hänvisningar

A-01-0-001 Situationsplan översikt
 A-40-3-012 Fasader hus 12
 För exakta produkt- och materialangivelser, se Rumsbeskrivning Hus 99

BET	ANT	ÄNDRINGEN AVISER	SIGN	DATUM
-----	-----	------------------	------	-------

Försäljning

BLOOC

Villa 99

Sittesta 2:50, Nynäshamns kommun

A Blooc

UPPDRAG NR RITAD/KONSTR. AV HANDLÄGGARE
 JB CB

DATUM ANSVARIG
 2021-06-02

Planer hus 12

SKALA (A3) NUMMER BET
 1:100 A-40-1-012

Blooc reserverar sig för tryckfel och eventuella ändringar.

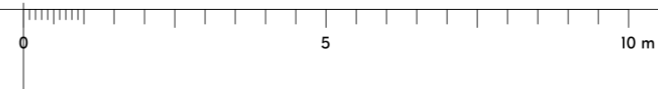

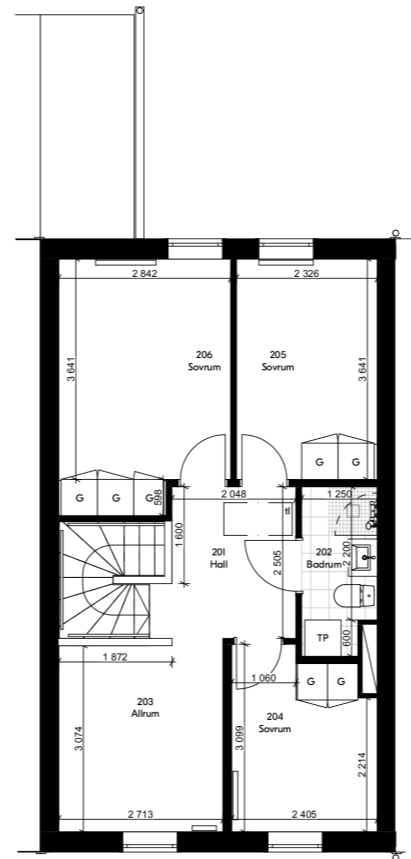
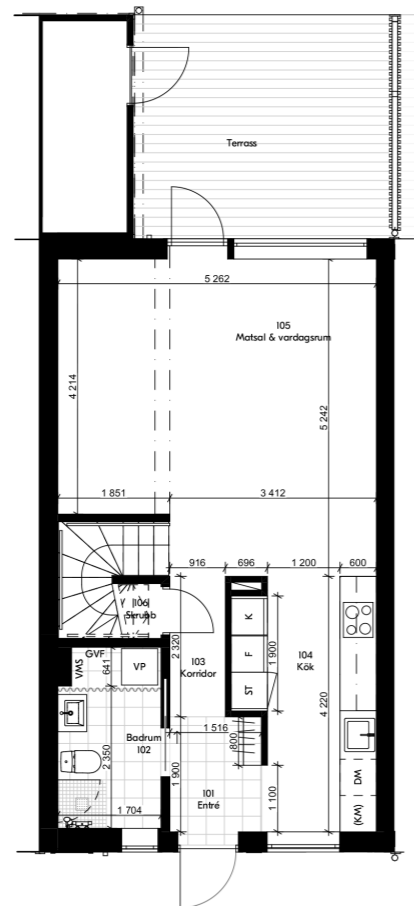

Förklaringar

Mått i millimeter om ej annat anges

Teckenförklaring

- | | | | |
|--|----------------|--|---------------------------|
| | Diskho | | Toalett |
| | Induktionshäll | | Dusch |
| | Diskmaskin | | Tvättställ |
| | Kyl/Frys | | Tvättpelare |
| | Värmepanna | | Förberett för kombimaskin |
| | Klädstång | | Garderob |

Föreskrifter

Angiven rumsarea ska inte förväxlas med boarea. Rumsarean redovisar enbart rumsstorleken. Boarea anges på situationsplan, se hänvisningar.

Hänvisningar

A-01-0-001 Situationsplan översikt
 A-40-3-013 Fasader hus 13
 För exakta produkt- och materialangivelser, se Rumsbeskrivning Hus 99

BET	ANT	ÄNDRINGEN AVISER	SIGN	DATUM
-----	-----	------------------	------	-------

Försäljning

BLOOC

Villa 99

Sittesta 2:50, Nynäshamns kommun

A Blooc

UPPDRAG NR	RITAD/KONSTR. AV	HANDLÄGGARE
	JB	CB

DATUM	ANSVARIG
2021-06-02	

Planer hus 13

SKALA (A3)	NUMMER	BET
1:100	A-40-1-013	

Blooc reserverar sig för tryckfel och eventuella ändringar.



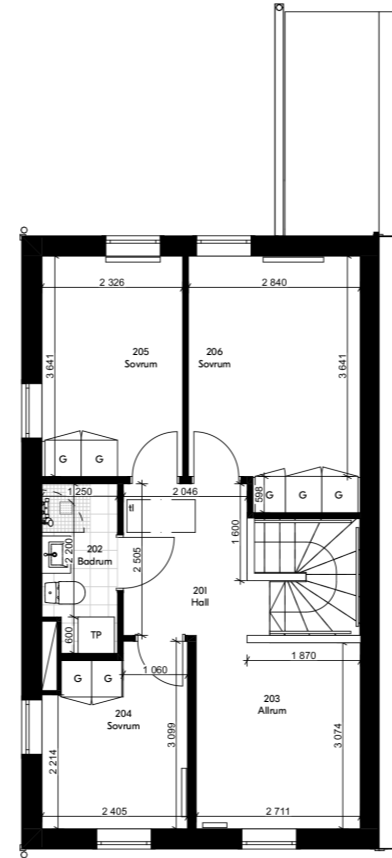
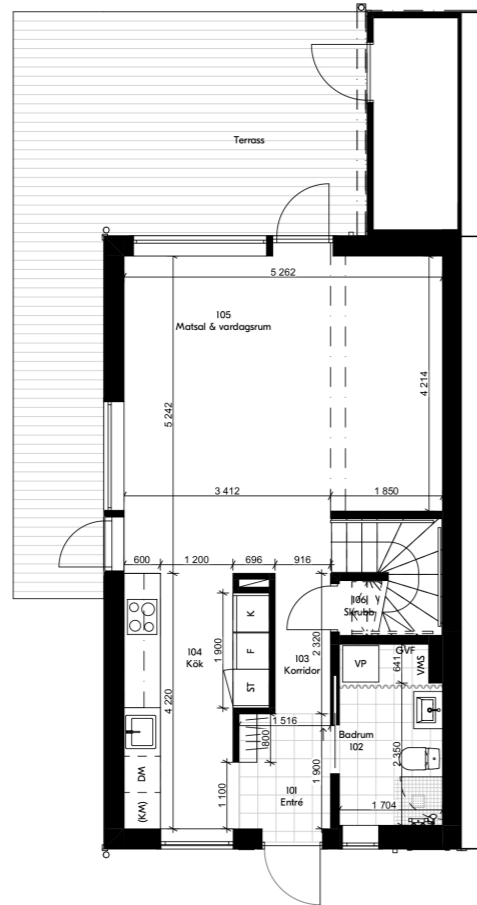

Förklaringar

Mått i millimeter om ej annat anges

Teckenförklaring

-  Diskho
-  Induktionshäll
-  Diskmaskin
-  Kyl/Frys
-  Värmepanna
-  Klädstång
-  Toalett
-  Dusch
-  Tvättställ
-  Tvättpelare
-  Förberett för kombimaskin
-  Garderob

Föreskrifter

Angiven rumsarea ska inte förväxlas med boarea. Rumsarean redovisar enbart rumsstorleken. Boarea anges på situationsplan, se hänvisningar.

Hänvisningar

A-01-0-001 Situationsplan översikt
 A-40-3-014 Fasader hus 14
 För exakta produkt- och materialangivelser, se Rumsbeskrivning Hus 99

BET	ANT	ÄNDRINGEN AVISER	SIGN	DATUM
-----	-----	------------------	------	-------

Försäljning

BLOOC

Villa 99

Sittesta 2:50, Nynäshamns kommun

A Blooc

UPPDRAG NR	RITAD/KONSTR. AV	HANDLÄGGARE
	JB	CB

DATUM	ANSVARIG
2021-06-02	

Planer hus 14

SKALA (A3)	NUMMER	BET
1:100	A-40-1-014	

Blooc reserverar sig för tryckfel och eventuella ändringar.



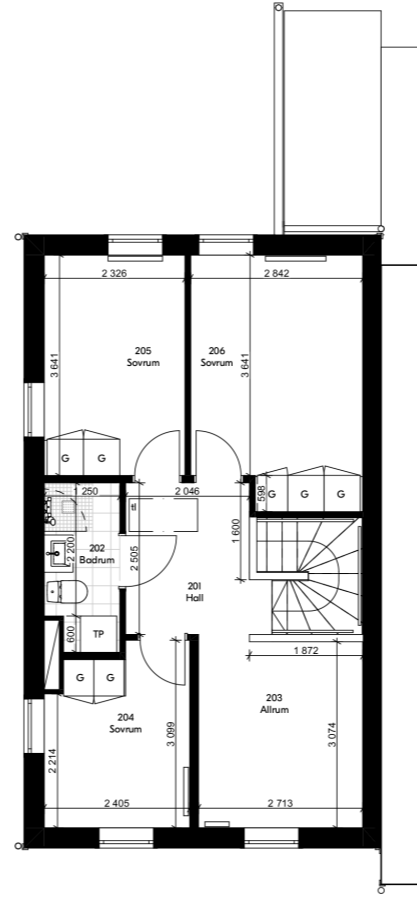
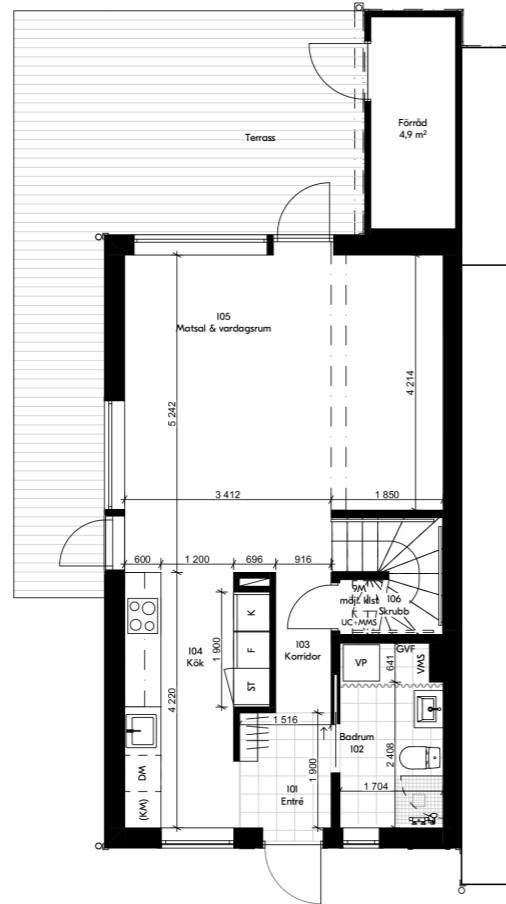

Förklaringar

Mått i millimeter om ej annat anges

Teckenförklaring

-  Diskho
-  Induktionshäll
-  Diskmaskin
-  Kyl/Frys
-  Värmepanna
-  Klädstång
-  Toalett
-  Dusch
-  Tvättställ
-  Tvättpelare
-  Förberett för kombimaskin
-  Garderob

Föreskrifter

Angiven rumsarea ska inte förväxlas med boarea. Rumsarean redovisar enbart rumsstorleken. Boarea anges på situationsplan, se hänvisningar.

Hänvisningar

A-01-0-001 Situationsplan översikt
 A-40-3-015 Fasader hus 15
 För exakta produkt- och materialangivelser, se Rumsbeskrivning Hus 99

BET	ANT	ÄNDRINGEN AVISER	SIGN	DATUM
-----	-----	------------------	------	-------

Försäljning

BLOOC

Villa 99

Sittesta 2:50, Nynäshamns kommun

A Blooc

UPPDRAG NR	RITAD/KONSTR. AV	HANDLÄGGARE
	JB	CB

DATUM	ANSVARIG
2021-06-02	

Planer hus 15

SKALA (A3)	NUMMER	BET
1:100	A-40-1-015	

Blooc reserverar sig för tryckfel och eventuella ändringar.

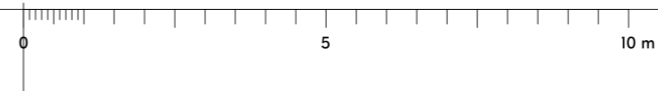

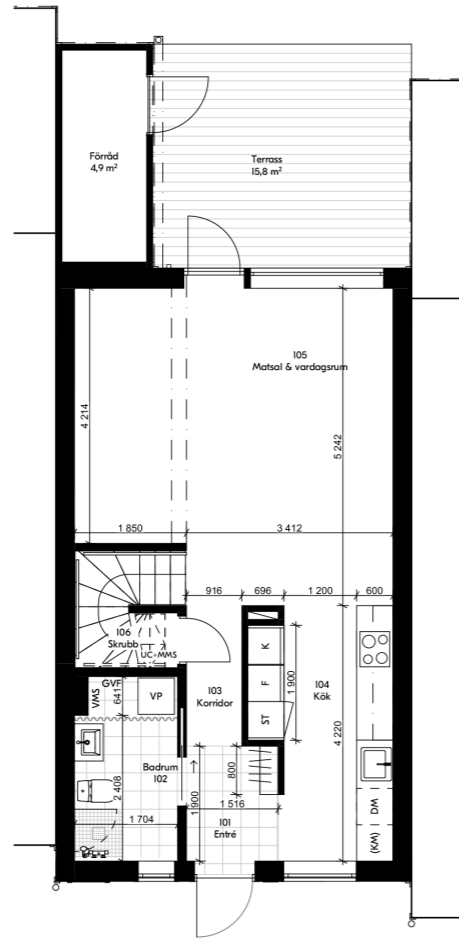

Entréplan

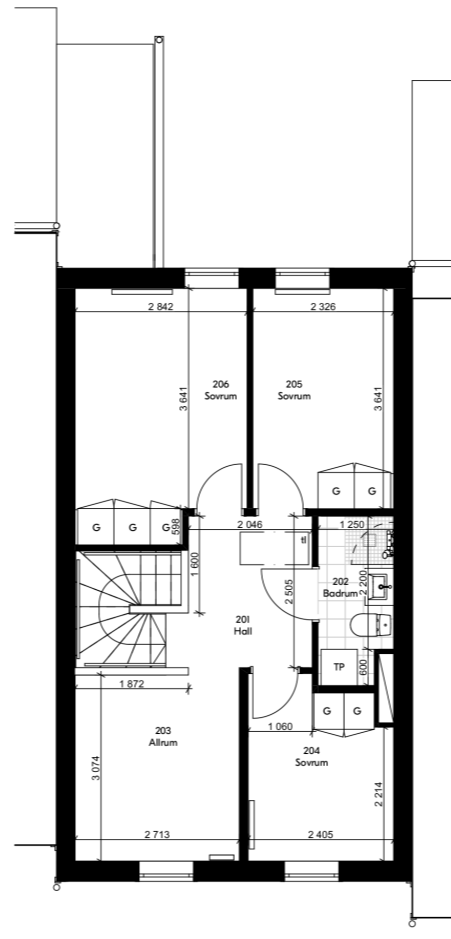

Övre plan

Förklaringar

Mått i millimeter om ej annat anges

Teckenförklaring

- | | | | |
|--|----------------|--|---------------------------|
| | Diskho | | Toalett |
| | Induktionshäll | | Dusch |
| | Diskmaskin | | Tvättställ |
| | Kyl/Frys | | Tvättpelare |
| | Värmepanna | | Förberett för kombimaskin |
| | Klädstång | | Garderob |

Föreskrifter

Angiven rumsarea ska inte förväxlas med boarea. Rumsarean redovisar enbart rumsstorleken. Boarea anges på situationsplan, se hänvisningar.

Hänvisningar

A-01-0-001 Situationsplan översikt
 A-40-3-016 Fasader hus 16
 För exakta produkt- och materialangivelser, se Rumsbeskrivning Hus 99

BET	ANT	ÄNDRINGEN AVISER	SIGN	DATUM
-----	-----	------------------	------	-------

Försäljning

BLOOC

Villa 99

Sittesta 2:50, Nynäshamns kommun

A Blooc

UPPDRAG NR RITAD/KONSTR. AV HANDLÄGGARE
 JB CB

DATUM ANSVARIG
 2021-06-02

Planer hus 16

SKALA (A3) NUMMER BET
 1:100 A-40-1-016

Blooc reserverar sig för tryckfel och eventuella ändringar.

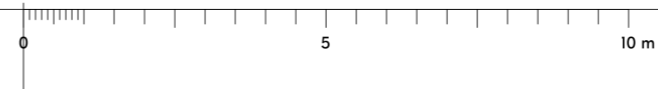

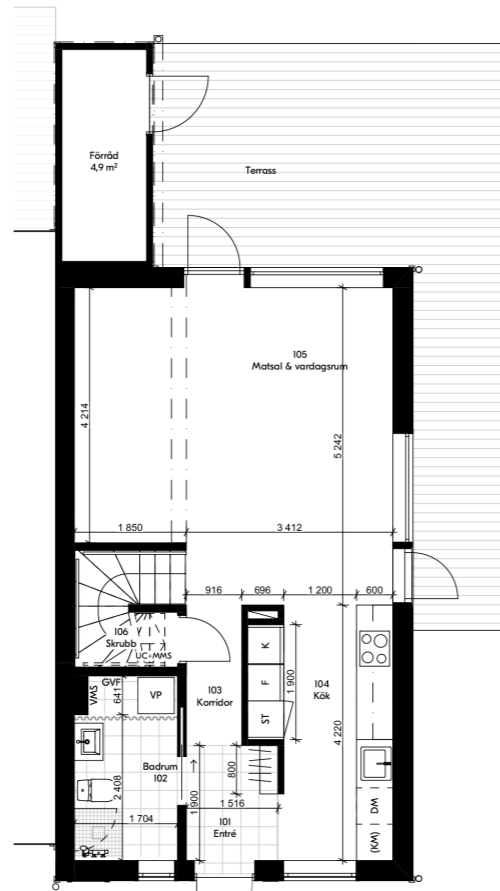

Entréplan

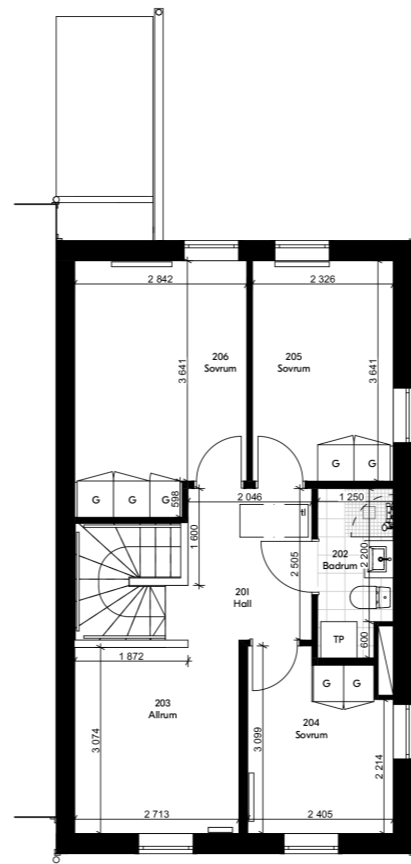

Övre plan

Förklaringar

Mått i millimeter om ej annat anges

Teckenförklaring

- | | | | |
|--|----------------|--|---------------------------|
| | Diskho | | Toalett |
| | Induktionshäll | | Dusch |
| | Diskmaskin | | Tvättställ |
| | Kyl/Frys | | Tvättpelare |
| | Värmepanna | | Förberett för kombimaskin |
| | Klädstång | | Garderob |

Föreskrifter

Angiven rumsarea ska inte förväxlas med boarea. Rumsarean redovisar enbart rumsstorleken. Boarea anges på situationsplan, se hänvisningar.

Hänvisningar

A-01-0-001 Situationsplan översikt
 A-40-3-017 Fasader hus 17
 För exakta produkt- och materialangivelser, se Rumsbeskrivning Hus 99

BET	ANT	ÄNDRINGEN AVISER	SIGN	DATUM
-----	-----	------------------	------	-------

Försäljning

BLOOC

Villa 99

Sittesta 2:50, Nynäshamns kommun

A Blooc

UPPDRAG NR	RITAD/KONSTR. AV	HANDLÄGGARE
	JB	CB

DATUM	ANSVARIG
2021-06-02	

Planer hus 17

SKALA (A3)	NUMMER	BET
1:100	A-40-1-017	

Blooc reserverar sig för tryckfel och eventuella ändringar.

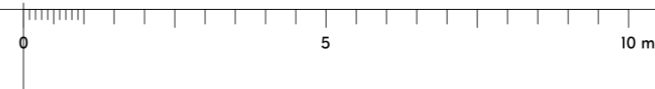

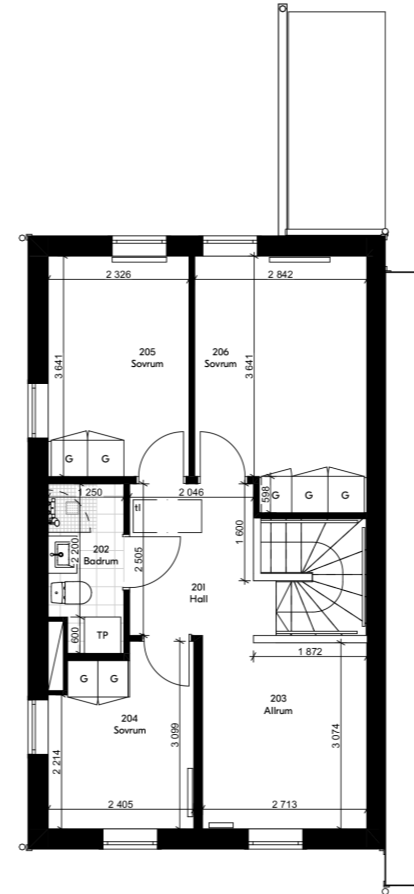
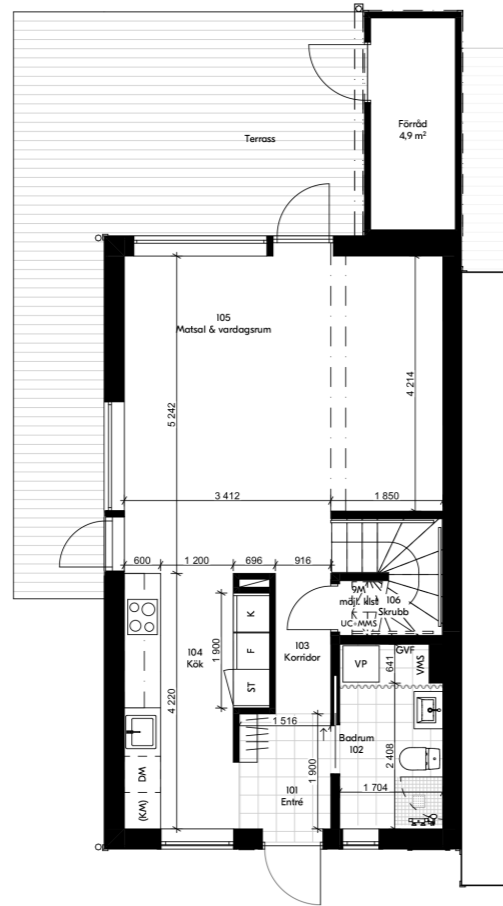

Förklaringar

Mått i millimeter om ej annat anges

Teckenförklaring

- | | | | |
|--|----------------|--|---------------------------|
| | Diskho | | Toalett |
| | Induktionshäll | | Dusch |
| | Diskmaskin | | Tvättställ |
| | Kyl/Frys | | Tvättpelare |
| | Värmepanna | | Förberett för kombimaskin |
| | Klädstäng | | Garderob |

Föreskrifter

Angiven rumsarea ska inte förväxlas med boarea. Rumsarean redovisar enbart rumsstorleken. Boarea anges på situationsplan, se hänvisningar.

Hänvisningar

A-01-0-001 Situationsplan översikt
 A-40-3-018 Fasader hus 18
 För exakta produkt- och materialangivelser, se Rumsbeskrivning Hus 99

BET	ANT	ÄNDRINGEN AVISER	SIGN	DATUM
-----	-----	------------------	------	-------

Försäljning

BLOOC

Villa 99

Sittesta 2:50, Nynäshamns kommun

A Blooc

UPPDRAG NR	RITAD/KONSTR. AV	HANDLÄGGARE
	JB	CB

DATUM	ANSVARIG
2021-06-02	

Planer hus 18

SKALA (A3)	NUMMER	BET
1:100	A-40-1-018	

Blooc reserverar sig för tryckfel och eventuella ändringar.

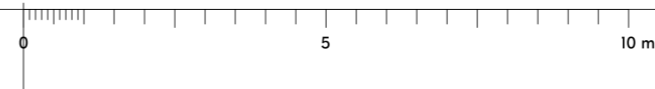

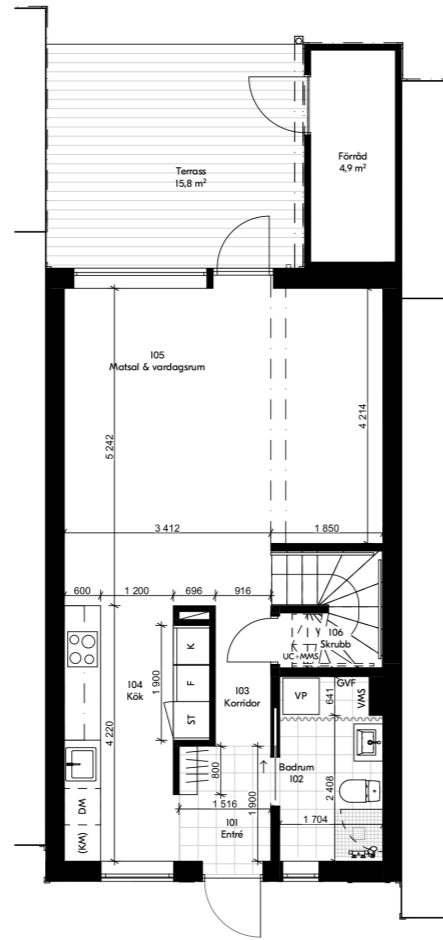

Entréplan

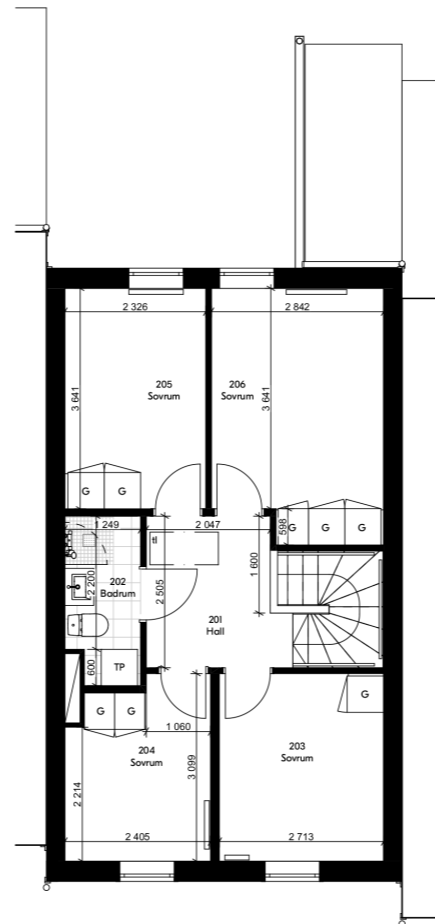

Övre plan

Förklaringar

Mått i millimeter om ej annat anges

Teckenförklaring

- | | | | |
|--|----------------|--|---------------------------|
| | Diskho | | Toalett |
| | Induktionshäll | | Dusch |
| | Diskmaskin | | Tvättställ |
| | Kyl/Frys | | Tvättpelare |
| | Värmepanna | | Förberett för kombimaskin |
| | Klädstång | | Garderob |

Föreskrifter

Angiven rumsarea ska inte förväxlas med boarea. Rumsarean redovisar enbart rumsstorleken. Boarea anges på situationsplan, se hänvisningar.

Hänvisningar

A-01-0-001 Situationsplan översikt
 A-40-3-019 Fasader hus 19
 För exakta produkt- och materialangivelser, se Rumsbeskrivning Hus 99

BET	ANT	ÄNDRINGEN AVISER	SIGN	DATUM
-----	-----	------------------	------	-------

Försäljning

BLOOC

Villa 99

Sittesta 2:50, Nynäshamns kommun

A Blooc

UPPDRAG NR	RITAD/KONSTR. AV	HANDLÄGGARE
	JB	CB

DATUM	ANSVARIG
2021-06-02	

Planer hus 19

SKALA (A3)	NUMMER	BET
1:100	A-40-1-019	

Blooc reserverar sig för tryckfel och eventuella ändringar.

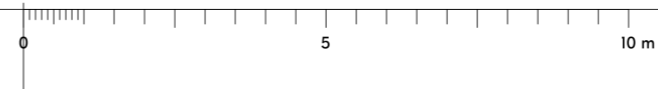

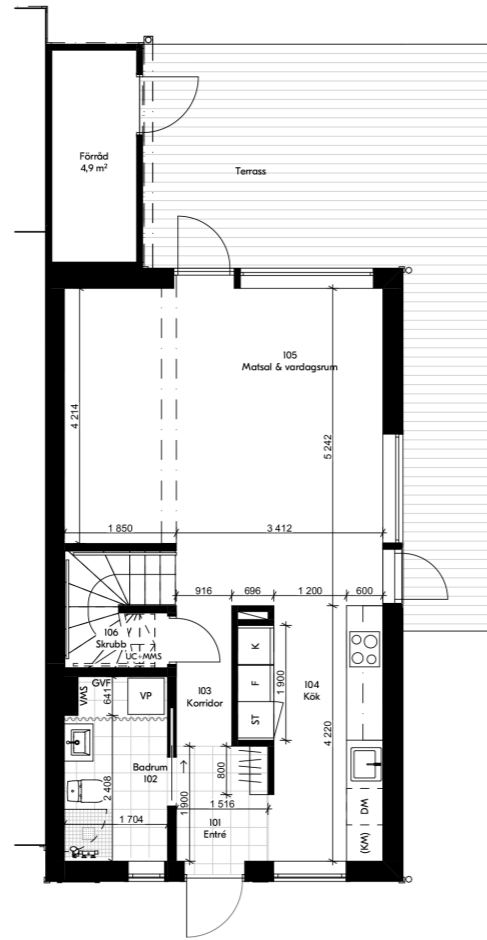

Entréplan

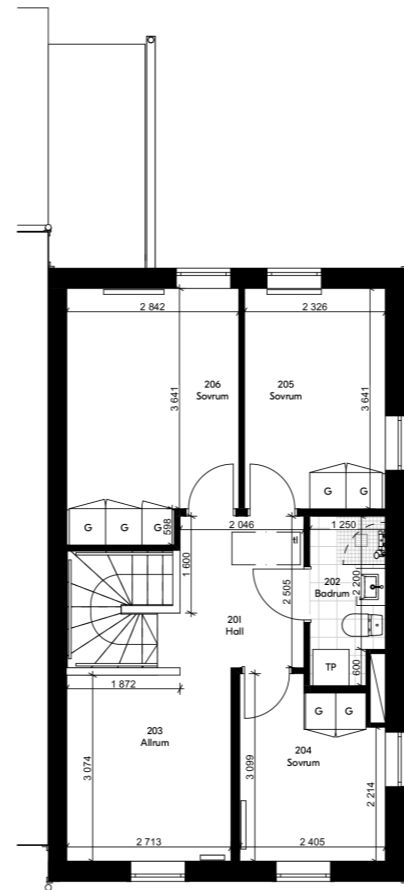

Övre plan

Förklaringar

Mått i millimeter om ej annat anges

Teckenförklaring

- | | | | |
|--|----------------|--|---------------------------|
| | Diskho | | Toalett |
| | Induktionshäll | | Dusch |
| | Diskmaskin | | Tvättställ |
| | Kyl/Frys | | Tvättpelare |
| | Värmepanna | | Förberett för kombimaskin |
| | Klädstång | | Garderob |

Föreskrifter

Angiven rumsarea ska inte förväxlas med boarea. Rumsarean redovisar enbart rumsstorleken. Boarea anges på situationsplan, se hänvisningar.

Hänvisningar

A-01-0-001 Situationsplan översikt
 A-40-3-020 Fasader hus 20
 För exakta produkt- och materialangivelser, se Rumsbeskrivning Hus 99

BET	ANT	ÄNDRINGEN AVISER	SIGN	DATUM
-----	-----	------------------	------	-------

Försäljning

BLOOC

Villa 99

Sittesta 2:50, Nynäshamns kommun

A Blooc

UPPDRAG NR	RITAD/KONSTR. AV	HANDLÄGGARE
	JB	CB

DATUM	ANSVARIG
2021-06-02	

Planer hus 20

SKALA (A3)	NUMMER	BET
1:100	A-40-1-020	

Blooc reserverar sig för tryckfel och eventuella ändringar.

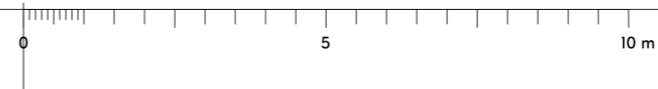

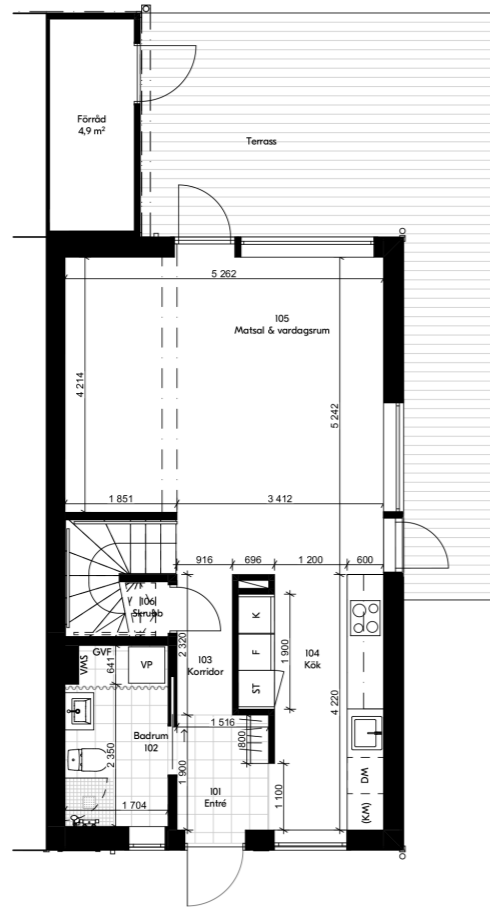

Entréplan

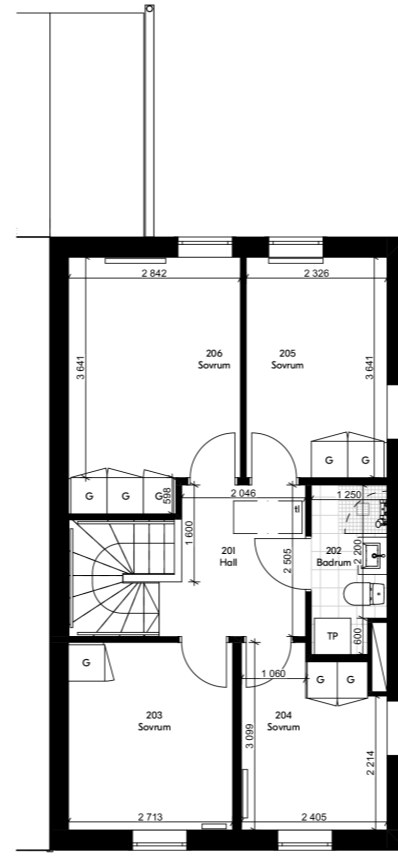

Övre plan

Förklaringar

Mått i millimeter om ej annat anges

Teckenförklaring

- | | | | |
|--|----------------|--|---------------------------|
| | Diskho | | Toalett |
| | Induktionshäll | | Dusch |
| | Diskmaskin | | Tvättställ |
| | Kyl/Frys | | Tvättpelare |
| | Värmepanna | | Förberett för kombimaskin |
| | Klädstång | | Garderob |

Föreskrifter

Angiven rumsarea ska inte förväxlas med boarea. Rumsarean redovisar enbart rumsstorleken. Boarea anges på situationsplan, se hänvisningar.

Hänvisningar

A-01-0-001 Situationsplan översikt
 A-40-3-021 Fasader hus 21
 För exakta produkt- och materialangivelser, se Rumsbeskrivning Hus 99

BET	ANT	ÄNDRINGEN AVISER	SIGN	DATUM
-----	-----	------------------	------	-------

Försäljning

BLOOC

Villa 99

Sittesta 2:50, Nynäshamns kommun

A Blooc

UPPDRAG NR	RITAD/KONSTR. AV	HANDLÄGGARE
	JB	CB

DATUM	ANSVARIG
2021-06-02	

Planer hus 21

SKALA (A3)	NUMMER	BET
1:100	A-40-1-021	

Blooc reserverar sig för tryckfel och eventuella ändringar.

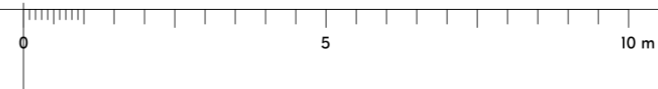

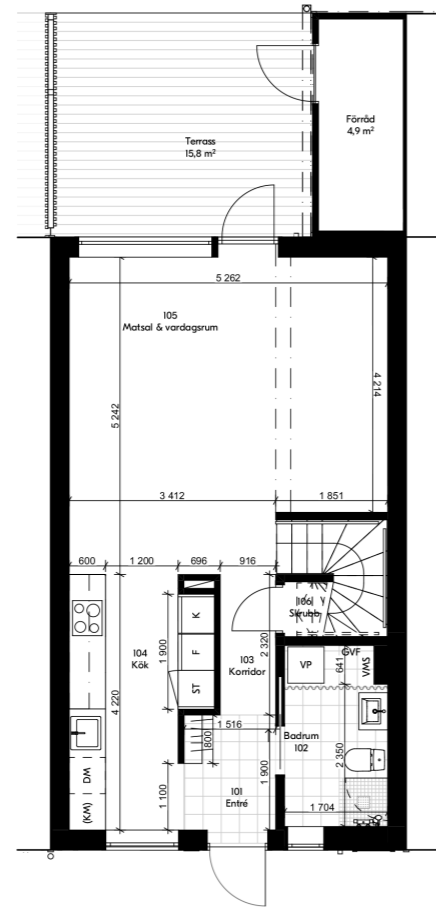

Entréplan

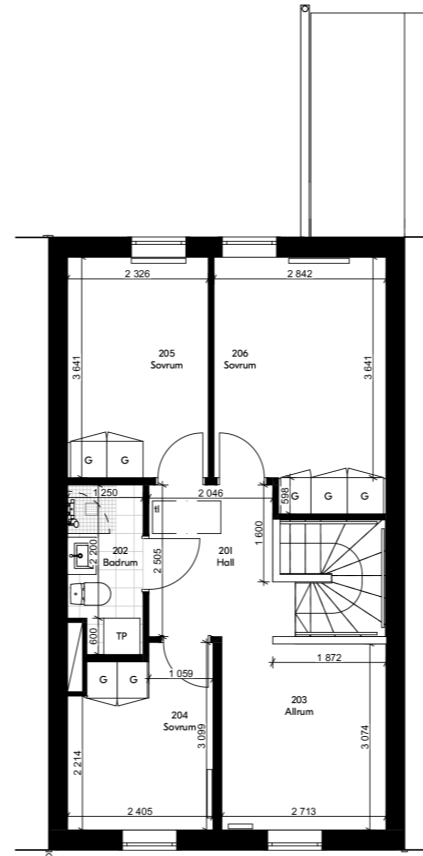

Övre plan

Förklaringar

Mått i millimeter om ej annat anges

Teckenförklaring

-  Diskho
-  Induktionshäll
-  Diskmaskin
-  Kyl/Frys
-  Värmepanna
-  Klädstång
-  Toalett
-  Dusch
-  Tvättställ
-  Tvättpelare
-  Förberett för kombimaskin
-  Garderob

Föreskrifter

Angiven rumsarea ska inte förväxlas med boarea. Rumsarean redovisar enbart rumsstorleken. Boarea anges på situationsplan, se hänvisningar.

Hänvisningar

A-01-0-001 Situationsplan översikt
 A-40-3-022 Fasader hus 22
 För exakta produkt- och materialangivelser, se Rumsbeskrivning Hus 99

BET	ANT	ÄNDRINGEN AVISER	SIGN	DATUM
-----	-----	------------------	------	-------

Försäljning

BLOOC

Villa 99

Sittesta 2:50, Nynäshamns kommun

A Blooc

UPPDRAG NR	RITAD/KONSTR. AV	HANDLÄGGARE
2021-06-02	JB	CB

DATUM
2021-06-02

Planer hus 22

SKALA (A3)	NUMMER	BET
1:100	A-40-1-022	

Blooc reserverar sig för tryckfel och eventuella ändringar.

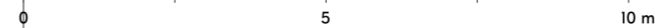

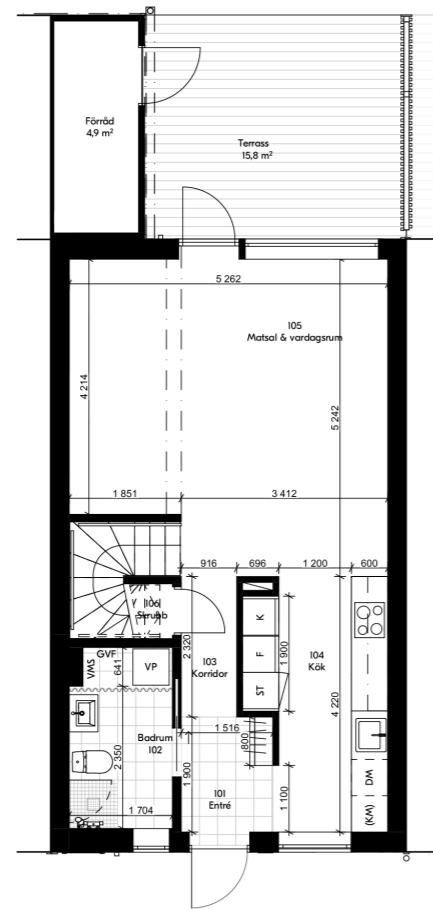

Entréplan

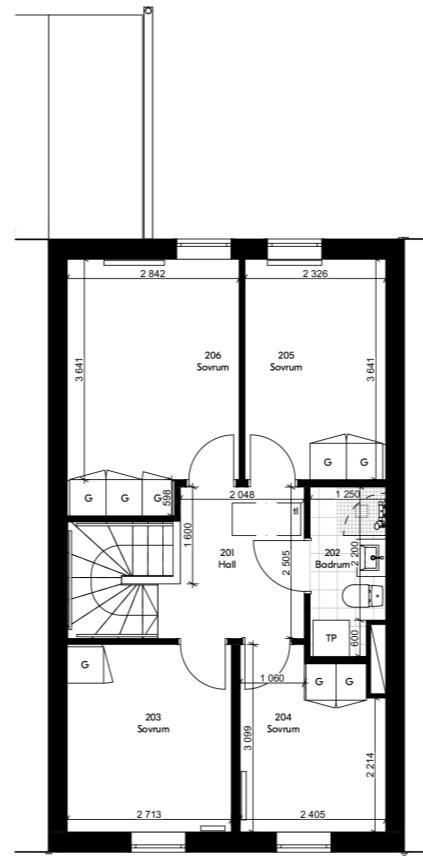

Övre plan

Förklaringar

Mått i millimeter om ej annat anges

Teckenförklaring

- | | | | |
|--|----------------|--|---------------------------|
| | Diskho | | Toalett |
| | Induktionshäll | | Dusch |
| | Diskmaskin | | Tvättställ |
| | Kyl/Frys | | Tvättpelare |
| | Värmepanna | | Förberett för kombimaskin |
| | Klädstäng | | Garderob |

Föreskrifter

Angiven rumsarea ska inte förväxlas med boarea. Rumsarean redovisar enbart rumsstorleken. Boarea anges på situationsplan, se hänvisningar.

Hänvisningar

A-01-0-001 Situationsplan översikt
 A-40-3-023 Fasader hus 23
 För exakta produkt- och materialangivelser, se Rumsbeskrivning Hus 99

BET	ANT	ÄNDRINGEN AVISER	SIGN	DATUM
-----	-----	------------------	------	-------

Försäljning

BLOOC

Villa 99

Sittesta 2:50, Nynäshamns kommun

A Blooc

UPPDRAG NR	RITAD/KONSTR. AV	HANDLÄGGARE
	JB	CB

DATUM	ANSVARIG
2021-06-02	

Planer hus 23

SKALA (A3)	NUMMER	BET
1:100	A-40-1-023	

Blooc reserverar sig för tryckfel och eventuella ändringar.

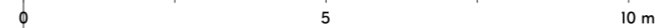

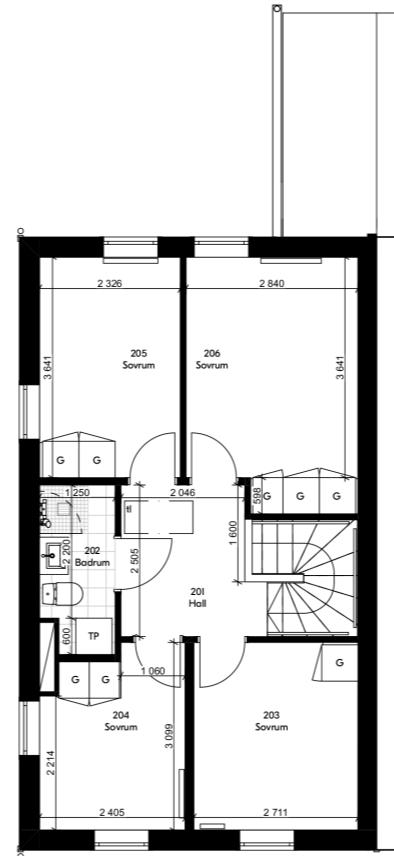
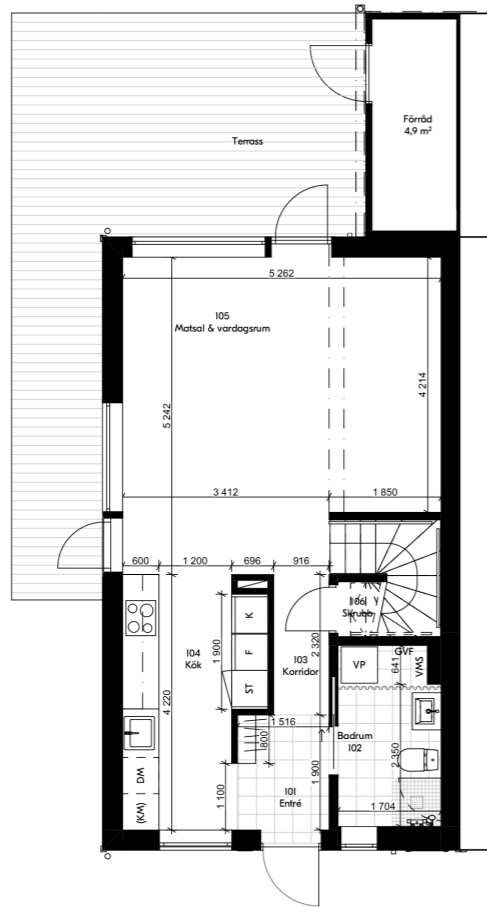

Förklaringar

Mått i millimeter om ej annat anges

Teckenförklaring

- | | | | |
|--|----------------|--|---------------------------|
| | Diskho | | Toalett |
| | Induktionshäll | | Dusch |
| | Diskmaskin | | Tvättställ |
| | Kyl/Frys | | Tvättpelare |
| | Värmepanna | | Förberett för kombimaskin |
| | Klädstång | | Garderob |

Föreskrifter

Angiven rumsarea ska inte förväxlas med boarea. Rumsarean redovisar enbart rumsstorleken. Boarea anges på situationsplan, se hänvisningar.

Hänvisningar

A-01-0-001 Situationsplan översikt
 A-40-3-024 Fasader hus 24
 För exakta produkt- och materialangivelser, se Rumsbeskrivning Hus 99

BET	ANT	ÄNDRINGEN AVISER	SIGN	DATUM
-----	-----	------------------	------	-------

Försäljning

BLOOC

Villa 99

Sittesta 2:50, Nynäshamns kommun

A Blooc

UPPDRAG NR RITAD/KONSTR. AV HANDLÄGGARE
 2021-06-02 JB CB

DATUM ANSVARIG

Planer hus 24

SKALA (A3) NUMMER BET
 1:100 A-40-1-024

Blooc reserverar sig för tryckfel och eventuella ändringar.

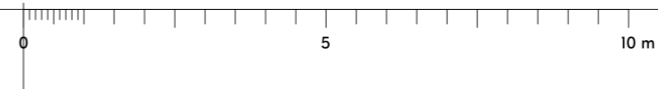

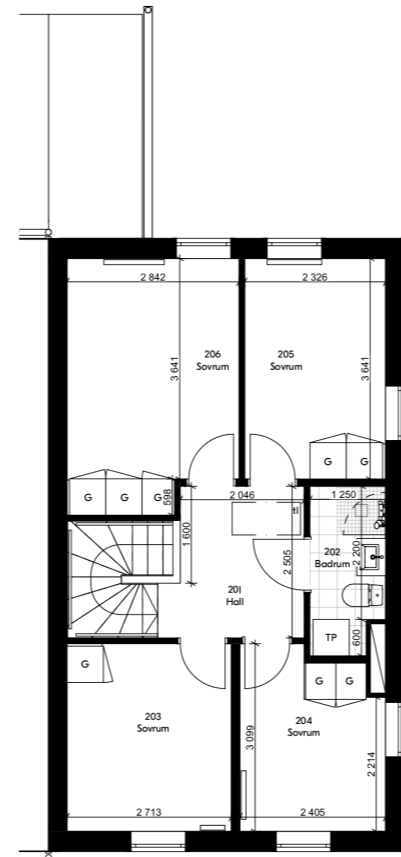
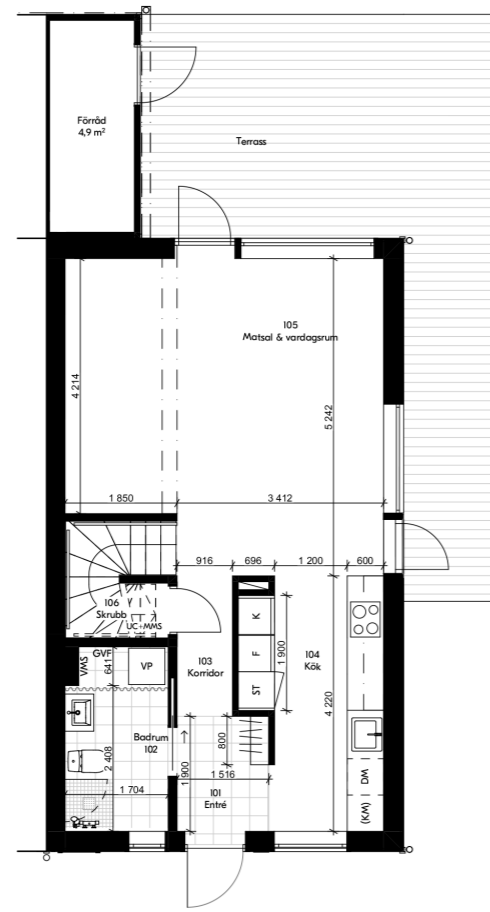

Förklaringar

Mått i millimeter om ej annat anges

Teckenförklaring

- | | | | |
|--|----------------|--|---------------------------|
| | Diskho | | Toalett |
| | Induktionshäll | | Dusch |
| | Diskmaskin | | Tvättställ |
| | Kyl/Frys | | Tvättpelare |
| | Värmepanna | | Förberett för kombimaskin |
| | Klädstång | | Garderob |

Föreskrifter

Angiven rumsarea ska inte förväxlas med boarea. Rumsarean redovisar enbart rumsstorleken. Boarea anges på situationsplan, se hänvisningar.

Hänvisningar

A-01-0-001 Situationsplan översikt
 A-40-3-025 Fasader hus 25
 För exakta produkt- och materialangivelser, se Rumsbeskrivning Hus 99

BET	ANT	ÄNDRINGEN AVISER	SIGN	DATUM
-----	-----	------------------	------	-------

Försäljning

BLOOC

Villa 99

Sittesta 2:50, Nynäshamns kommun

A Blooc

UPPDRAG NR	RITAD/KONSTR. AV	HANDLÄGGARE
	JB	CB

DATUM	ANSVARIG
2021-06-02	

Planer hus 25

SKALA (A3)	NUMMER	BET
1:100	A-40-1-025	

Blooc reserverar sig för tryckfel och eventuella ändringar.



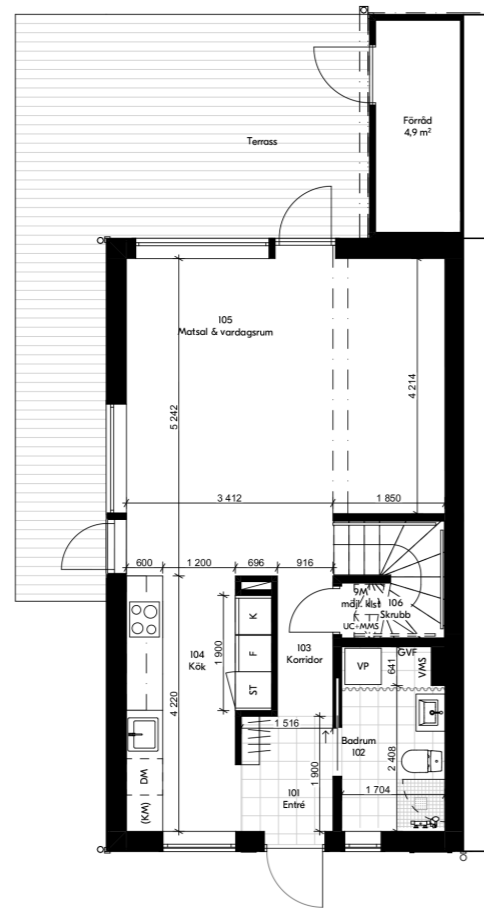

Entréplan

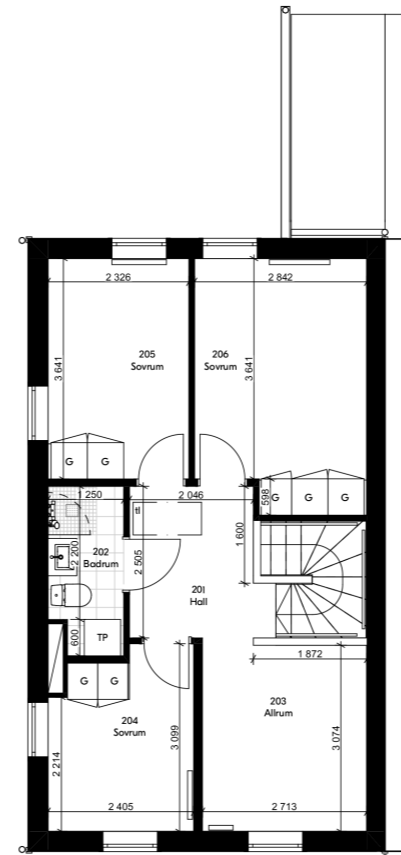

Övre plan

Förklaringar

Mått i millimeter om ej annat anges

Teckenförklaring

- | | | | |
|--|----------------|--|---------------------------|
| | Diskho | | Toalett |
| | Induktionshäll | | Dusch |
| | Diskmaskin | | Tvättställ |
| | Kyl/Frys | | Tvättpelare |
| | Värmepanna | | Förberett för kombimaskin |
| | Klädstång | | Garderob |

Föreskrifter

Angiven rumsarea ska inte förväxlas med boarea. Rumsarean redovisar enbart rumsstorleken. Boarea anges på situationsplan, se hänvisningar.

Hänvisningar

A-01-0-001 Situationsplan översikt
 A-40-3-026 Fasader hus 26
 För exakta produkt- och materialangivelser, se Rumsbeskrivning Hus 99

BET	ANT	ÄNDRINGEN AVISER	SIGN	DATUM
-----	-----	------------------	------	-------

Försäljning

BLOOC

Villa 99

Sittesta 2:50, Nynäshamns kommun

A Blooc

UPPDRAG NR	RITAD/KONSTR. AV	HANDLÄGGARE
	JB	CB

DATUM	ANSVARIG
2021-06-02	

Planer hus 26

SKALA (A3)	NUMMER	BET
1:100	A-40-1-026	

Blooc reserverar sig för tryckfel och eventuella ändringar.

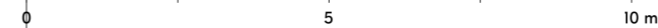

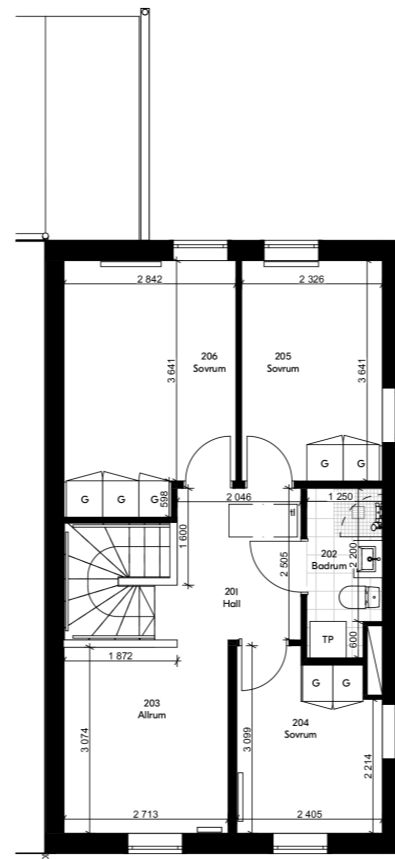
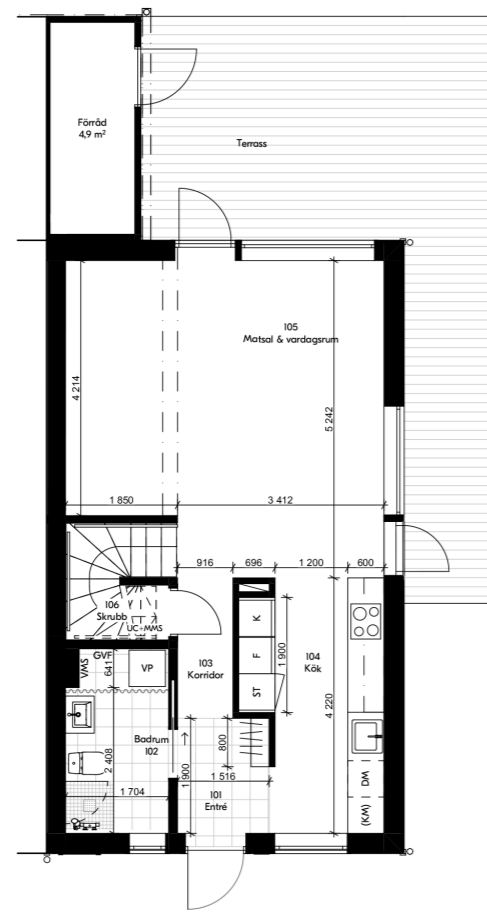

Förklaringar

Mått i millimeter om ej annat anges

Teckenförklaring

- | | | | |
|--|----------------|--|---------------------------|
| | Diskho | | Toalett |
| | Induktionshäll | | Dusch |
| | Diskmaskin | | Tvättställ |
| | Kyl/Frys | | Tvättpelare |
| | Värmepanna | | Förberett för kombimaskin |
| | Klädstång | | Garderob |

Föreskrifter

Angiven rumsarea ska inte förväxlas med boarea. Rumsarean redovisar enbart rumsstorleken. Boarea anges på situationsplan, se hänvisningar.

Hänvisningar

A-01-0-001 Situationsplan översikt
 A-40-3-027 Fasader hus 27
 För exakta produkt- och materialangivelser, se Rumsbeskrivning Hus 99

BET	ANT	ÄNDRINGEN AVISER	SIGN	DATUM
-----	-----	------------------	------	-------

Försäljning

BLOOC

Villa 99

Sittesta 2:50, Nynäshamns kommun

A Blooc

UPPDRAG NR	RITAD/KONSTR. AV	HANDLÄGGARE
	JB	CB

DATUM	ANSVARIG
2021-06-02	

Planer hus 27

SKALA (A3)	NUMMER	BET
1:100	A-40-1-027	

Blooc reserverar sig för tryckfel och eventuella ändringar.

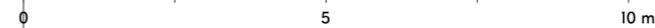

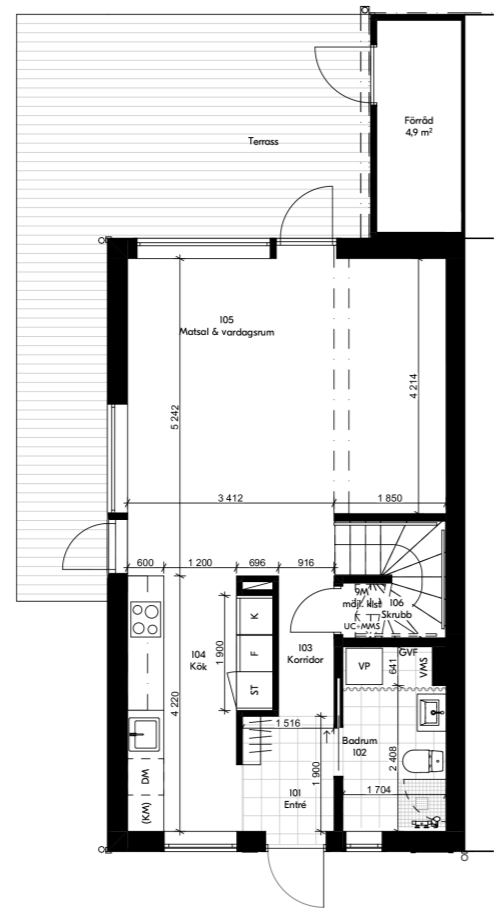

Entréplan

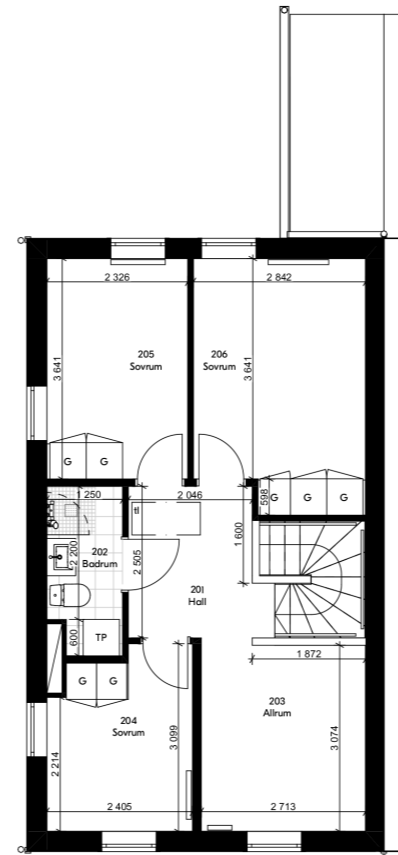

Övre plan

Förklaringar

Mått i millimeter om ej annat anges

Teckenförklaring

- | | | | |
|--|----------------|--|---------------------------|
| | Diskho | | Toalett |
| | Induktionshäll | | Dusch |
| | Diskmaskin | | Tvättställ |
| | Kyl/Frys | | Tvättpelare |
| | Värmepanna | | Förberett för kombimaskin |
| | Klädstång | | Garderob |

Föreskrifter

Angiven rumsarea ska inte förväxlas med boarea. Rumsarean redovisar enbart rumsstorleken. Boarea anges på situationsplan, se hänvisningar.

Hänvisningar

A-01-0-001 Situationsplan översikt
 A-40-3-028 Fasader hus 28
 För exakta produkt- och materialangivelser, se Rumsbeskrivning Hus 99

BET	ANT	ÄNDRINGEN AVISER	SIGN	DATUM
-----	-----	------------------	------	-------

Försäljning

BLOOC

Villa 99

Sittesta 2:50, Nynäshamns kommun

A Blooc

UPPDRAG.NR	RITAD/KONSTR. AV	HANDLÄGGARE
	JB	CB

DATUM	ANSVARIG
2021-06-02	

Planer hus 28

SKALA (A3)	NUMMER	BET
1:100	A-40-1-028	

Blooc reserverar sig för tryckfel och eventuella ändringar.

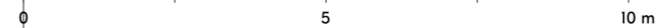

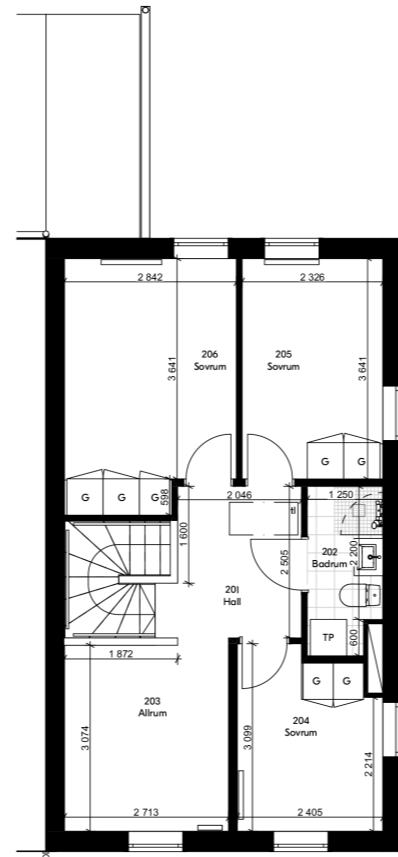
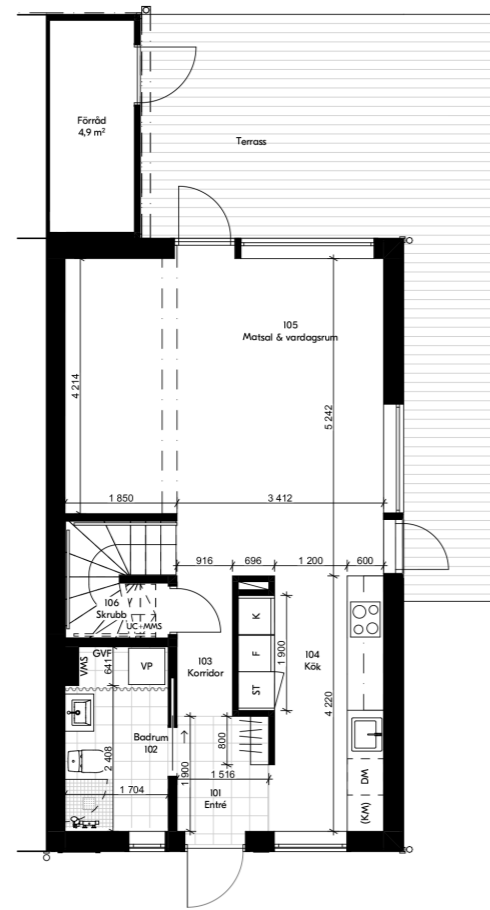

Förklaringar

Mått i millimeter om ej annat anges

Teckenförklaring

- | | | | |
|--|----------------|--|---------------------------|
| | Diskho | | Toalett |
| | Induktionshäll | | Dusch |
| | Diskmaskin | | Tvättställ |
| | Kyl/Frys | | Tvättpelare |
| | Värmepanna | | Förberett för kombimaskin |
| | Klädstång | | Garderob |

Föreskrifter

Angiven rumsarea ska inte förväxlas med boarea. Rumsarean redovisar enbart rumsstorleken. Boarea anges på situationsplan, se hänvisningar.

Hänvisningar

A-01-0-001 Situationsplan översikt
 A-40-3-029 Fasadhus 29
 För exakta produkt- och materialangivelser, se Rumsbeskrivning Hus 99

BET	ANT	ÄNDRINGEN AVISER	SIGN	DATUM
-----	-----	------------------	------	-------

Försäljning

BLOOC

Villa 99

Sittesta 2:50, Nynäshamns kommun

A Blooc

UPPDRAG NR	RITAD/KONSTR. AV	HANDLÄGGARE
	JB	CB

DATUM	ANSVARIG
2021-06-02	

Planer hus 29

SKALA (A3)	NUMMER	BET
1:100	A-40-1-029	

Blooc reserverar sig för tryckfel och eventuella ändringar.



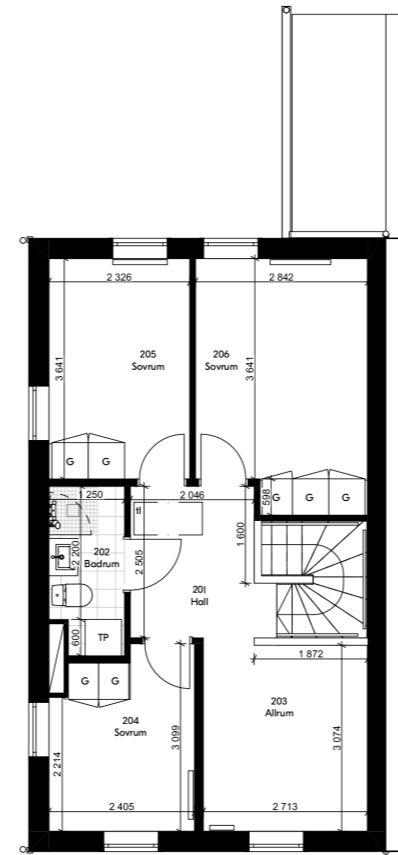
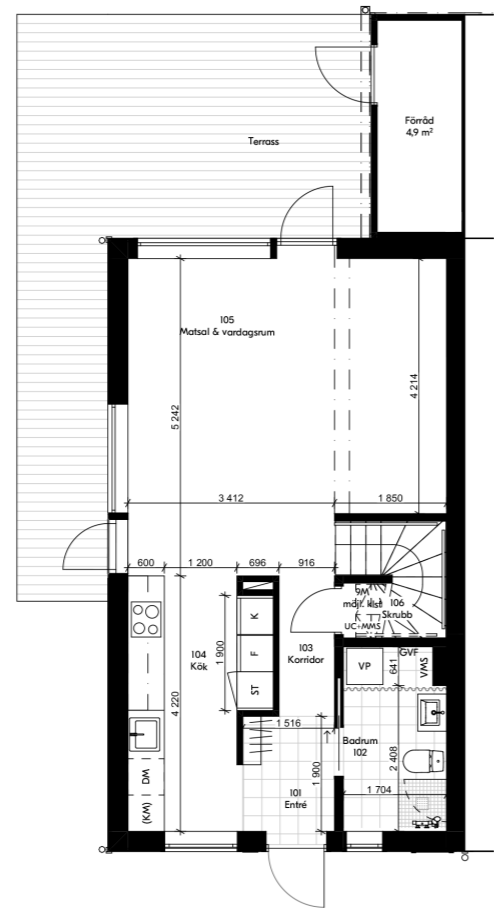

Förklaringar

Mått i millimeter om ej annat anges

Teckenförklaring

-  Diskho
-  Induktionshäll
-  Diskmaskin
-  Kyl/Frys
-  Värmepanna
-  Klädstäng
-  Toalett
-  Dusch
-  Tvättställ
-  Tvättpelare
-  Förberett för kombimaskin
-  Garderob

Föreskrifter

Angiven rumsarea ska inte förväxlas med boarea. Rumsarean redovisar enbart rumsstorleken. Boarea anges på situationsplan, se hänvisningar.

Hänvisningar

A-01-0-001 Situationsplan översikt
 A-40-3-030 Fasader hus 30
 För exakta produkt- och materialangivelser, se Rumsbeskrivning Hus 99

BET	ANT	ÄNDRINGEN AVISER	SIGN	DATUM
-----	-----	------------------	------	-------

Försäljning

BLOOC

Villa 99

Sittesta 2:50, Nynäshamns kommun

A Blooc

UPPDRAG NR	RITAD/KONSTR. AV	HANDLÄGGARE
	JB	CB

DATUM	ANSVARIG
2021-06-02	

Planer hus 30

SKALA (A3)	NUMMER	BET
1:100	A-40-1-030	

Blooc reserverar sig för tryckfel och eventuella ändringar.



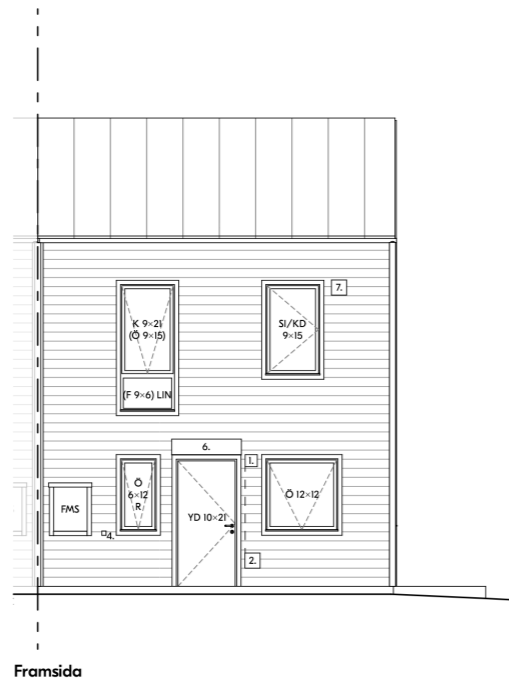

Framsida



Gavel höger

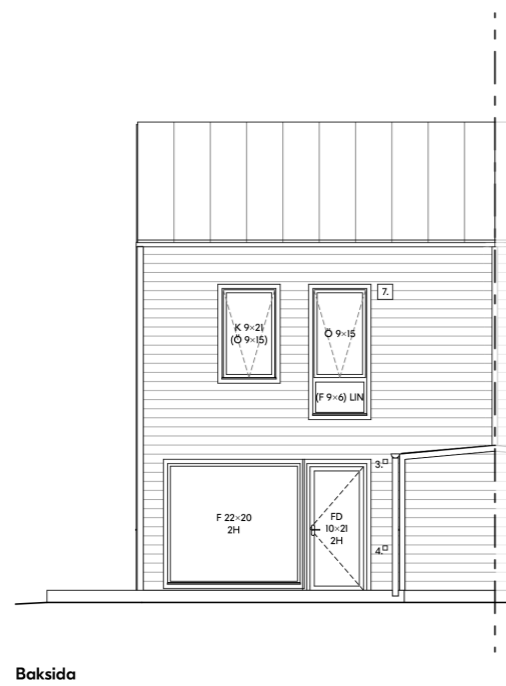

Baksida

Förklaringar

Mått i millimeter om ej annat anges

Teckenförklaring

1. Fasadarmatur Elis Coastal twin i mässing
2. Blooc skylt i mässing
3. Förberett för fasadarmatur
4. Eluttag
5. Vattenutkast
6. Skärmtak
7. Ventilationsgaller
- F Fast fönster
- O Öppningsbar fönster
- K Kombinationsfönster
- 2H Sakerhetsglas härdat
- LIN Sakerhetsglas laminerat
- R Frostat glas
- SI/KDSidohängt brandutrymningsfönster

Föreskrifter

Liggande målade prefab träpanel, 22x163mm.
Foderbrädor 70mm, knutbrädor och vindskiva 95mm,
kulör lika fasad. Ventgaller enl. senare.
Fasadmätarskåp lackas ton i ton med fasadkulör
enligt kulörplan.

Plåttak, enligt projektspecifikation.
Takgenomföringar för ventilation och köksfläkt samt
beslag för taksäkerhet tillkommer. Dessa skall
projekteras enligt gällande myndighetskrav och
redovisas vid tekniskt samråd. Kulör lika takyttskikt.
Fönster samt fönsterdörrar med utsida i lackad
aluminium enligt projektspecifikation. Glas upp till
600 mm över golv eller mark förses med härdat /
laminerat glas för skydd mot skärskador enligt BBR
8:353.

Ytterdörr enligt projektspecifikation.
Skärmtak i lackad plåt enligt separat ritning.

Hänvisningar

- A-01-0-020 Kulörplan
- A-40-1-001 Planer hus 1
- A-45-4-014 E14 Förråd dubbel dikt an fasad

Projektspecifikation

BET	ANT	ÄNDRINGEN AVISER	SIGN	DATUM

Försäljning

BLOOC

Villa 99

Sittesta 2:50, Nynäshamns kommun

A Blooc

UPPDRAG NR	RITAD/KONSTR. AV	HANDLÄGGARE
	JB	CB

DATUM	ANSVARIG
2021-06-02	

Fasader hus 1

SKALA (A3)	NUMMER	BET
1:100	A-40-3-001	

Blooc reserverar sig för tryckfel och eventuella ändringar.

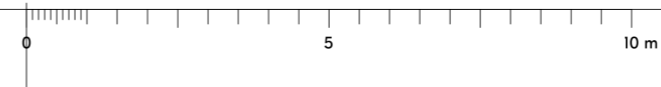



Framsida

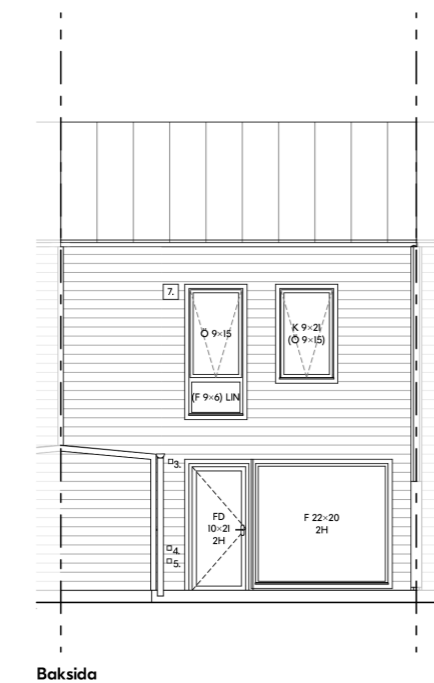

Baksida

Blooc reserverar sig för tryckfel och eventuella ändringar.

0

5

10 m

Förklaringar

Mått i millimeter om ej annat anges

Teckenförklaring

1. Fasadarmatur Elis Coastal twin i mässing
2. Blooc skylt i mässing
3. Förberett för fasadarmatur
4. Eluttag
5. Vattenutkast
6. Skärmtak
7. Ventilationsgaller
- F Fast fönster
- O Öppningsbar fönster
- K Kombinationsfönster
- 2H Säkerhetsglas härdat
- LIN Säkerhetsglas laminerat
- R Frostat glas
- SI/KDSidohängt brandutrymningsfönster

Föreskrifter

Liggande målade prefab träpanel, 22x163mm.
Foderbrädor 70mm, knutbrädor och vindskiva 95mm,
kulör lika fasad. Ventgaller enl. senare.
Fasadmätarskåp lackas ton i ton med fasadkulör
enligt kulörplan.

Plåttak, enligt projektspecifikation.
Takgenomföringar för ventilation och köksfläkt samt
beslag för taksäkerhet tillkommer. Dessa skall
projekteras enligt gällande myndighetskrav och
redovisas vid tekniskt samråd. Kulör lika takyttskikt.

Fönster samt fönsterdörrar med utsida i lackad
aluminium enligt projektspecifikation. Glas upp till
600 mm över golv eller mark förses med härdat /
laminerat glas för skydd mot skärskador enligt BBR
8:353.

Ytterdörr enligt projektspecifikation.
Skärmtak i lackad plåt enligt separat ritning.

Hänvisningar

- A-01-0-020 Kulörplan
- A-40-1-002 Planer hus 2
- A-45-4-014 E14 Förråd dubbel dikt an fasad

Projektspecifikation

BET	ANT	ÄNDRINGEN AVISER	SIGN	DATUM

Försäljning

BLOOC

Villa 99

Sittesta 2:50, Nynäshamns kommun

A Blooc

UPPDRAG NR	RITAD/KONSTR. AV	HANDLÄGGARE
	JB	CB

DATUM	ANSVARIG
2021-06-02	

Fasader hus 2

SKALA (A3)	NUMMER	BET
1:100	A-40-3-002	



Framsida

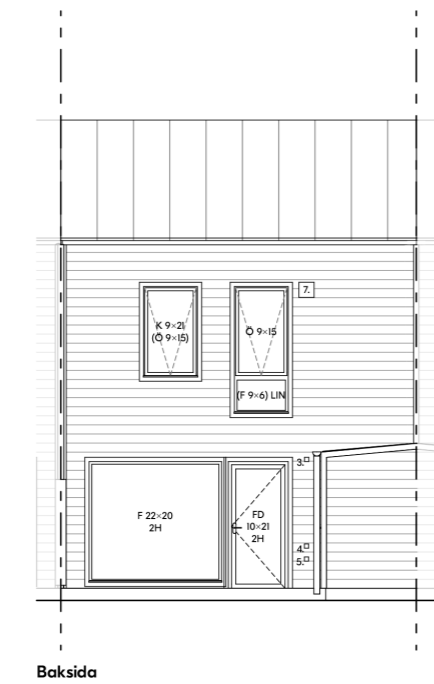

Baksida

Blooc reserverar sig för tryckfel och eventuella ändringar.

0

5

10 m

Förklaringar

Mått i millimeter om ej annat anges

Teckenförklaring

1. Fasadarmatur Elis Coastal twin i mässing
 2. Blooc skylt i mässing
 3. Förberett för fasadarmatur
 4. Eluttag
 5. Vattenutkast
 6. Skärmtak
 7. Ventilationsgaller
- F Fast fönster
 Ö Öppningsbar fönster
 K Kombinationsfönster
 2H Säkerhetsglas härdat
 LIN Säkerhetsglas laminerat
 R Frostat glas
 S/KD Sidohängt brandutrymningsfönster

Föreskrifter

Liggande målade prefab träpanel, 22x163mm.
 Foderbrädor 70mm, knutbrädor och vindskiva 95mm,
 kulör lika fasad. Ventgaller enl. senare.
 Fasadmätarskåp lackas ton i ton med fasadkulör
 enligt kulörplan.

Plåttak, enligt projektspecifikation.
 Takgenomföringar för ventilation och köksfläkt samt
 beslag för taksäkerhet tillkommer. Dessa skall
 projekteras enligt gällande myndighetskrav och
 redovisas vid tekniskt samråd. Kulör lika takyttskikt.
 Fönster samt fönsterdörrar med utsida i lackad
 aluminium enligt projektspecifikation. Glas upp till
 600 mm över golv eller mark förses med härdat /
 laminerat glas för skydd mot skärskador enligt BBR
 8:353.

Ytterdörr enligt projektspecifikation.
 Skärmtak i lackad plåt enligt separat ritning.

Hänvisningar

- A-01-0-020 Kulörplan
 A-40-1-003 Planer hus 3
 A-45-4-014 E14 Förråd dubbel dikt an fasad

Projektspecifikation

BET	ANT	ÄNDRINGEN AVSER	SIGN	DATUM

Försäljning

BLOOC

Villa 99

Sittesta 2:50, Nynäshamns kommun

A Blooc

UPPDRAG NR	RITAD/KONSTR. AV	HANDLÄGGARE
	JB	CB

DATUM	ANSVARIG
2021-06-02	

Fasader hus 3

SKALA (A3)	NUMMER	BET
1:100	A-40-3-003	

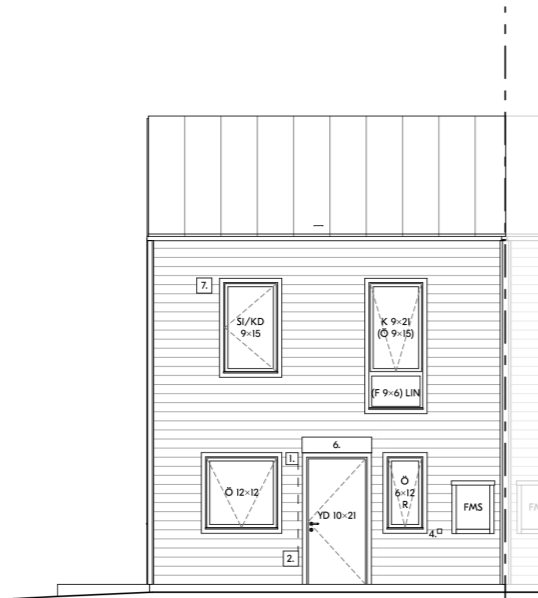

Framsida



Gavel vänster

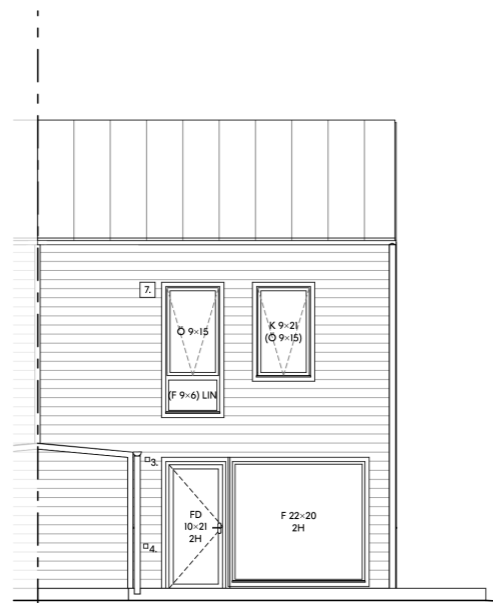

Baksida

Blooc reserverar sig för tryckfel och eventuella ändringar.

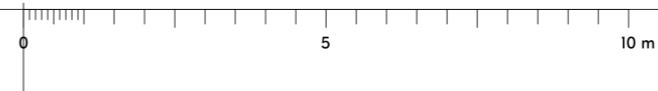

Förklaringar

Mått i millimeter om ej annat anges

Teckenförklaring

1. Fasadarmatur Elis Coastal twin i mässing
2. Blooc skylt i mässing
3. Förberett för fasadarmatur
4. Eluttag
5. Vattenutkast
6. Skärmtak
7. Ventilationsgaller
- F Fast fönster
- Ö Öppningsbar fönster
- K Kombinationsfönster
- 2H Säkerhetsglas härdat
- LIN Säkerhetsglas laminerat
- R Frostat glas
- SI/KDSidohängt brandutrymningsfönster

Föreskrifter

Liggande målad prefab träpanel, 22x163mm.
Foderbrädor 70mm, knutbrädor och vindskiva 95mm, kulör lika fasad. Ventgaller enl. senare.
Fasadmätarskåp lackas ton i ton med fasadkulör enligt kulörplan.

Plåttak, enligt projektspecifikation.
Takgenomföringar för ventilation och köksfläkt samt beslag för taksäkerhet tillkommer. Dessa skall projekteras enligt gällande myndighetskrav och redovisas vid tekniskt samråd. Kulör lika takyttskikt.
Fönster samt fönsterdörrar med utsida i lackad aluminium enligt projektspecifikation. Glas upp till 600 mm över golv eller mark förses med härdat / laminerat glas för skydd mot skärskador enligt BBR 8:353.

Ytterdörr enligt projektspecifikation.
Skärmtak i lackad plåt enligt separat ritning.

Hänvisningar

- A-01-0-020 Kulörplan
- A-40-1-004 Planer hus 4
- A-45-4-014 E14 Förråd dubbel dikt an fasad

Projektspecifikation

BET	ANT	ÄNDRINGEN AVISER	SIGN	DATUM
-----	-----	------------------	------	-------

Försäljning

BLOOC

Villa 99

Sittesta 2:50, Nynäshamns kommun

A Blooc

UPPDRAG NR	RITAD/KONSTR. AV	HANDLÄGGARE
	JB	CB

DATUM	ANSVARIG
2021-06-02	

Fasader hus 4

SKALA (A3)	NUMMER	BET
1:100	A-40-3-004	

Förklaringar
Mått i millimeter om ej annat anges

Teckenförklaring

1. Fasadarmatur Elis Coastal twin i mässing
2. Blooc skylt i mässing
3. Förberett för fasadarmatur
4. Eluttag
5. Vattenutkast
6. Skärmtak
7. Ventilationsgaller

F Fast fönster
Ö Öppningsbar fönster
K Kombinationsfönster
2H Sakerhetsglas härdat
LIN Sakerhetsglas laminerat
R Frostat glas
SI/KDSidohängt brandutrymningsfönster

Föreskrifter
Liggande målade prefab träpanel, 22x163mm.
Foderbrädor 70mm, knutbrädor och vindskiva 95mm, kulör lika fasad. Ventgaller enl. senare.
Fasadmätarskåp lackas ton i ton med fasadkulör enligt kulörplan.
Plåttak, enligt projektspecifikation.
Takgenomföringar för ventilation och köksfläkt samt beslag för taksäkerhet tillkommer. Dessa skall projekteras enligt gällande myndighetskrav och redovisas vid tekniskt samråd. Kulör lika takyttskikt.
Fönster samt fönsterdörrar med utsida i lackad aluminium enligt projektspecifikation. Glas upp till 600 mm över golv eller mark förses med härdat / laminerat glas för skydd mot skärskador enligt BBR 8:353.
Ytterdörr enligt projektspecifikation.
Skärmtak i lackad plåt enligt separat ritning.

Hänvisningar
A-01-0-020 Kulörplan
A-40-1-005 Planer hus 5
A-45-4-014 E14 Förråd dubbel dikt an fasad

Projektspecifikation

BET	ANT	ÄNDRINGEN AVISER	SIGN	DATUM
Försäljning				
BLOOC				
Villa 99				
Sittesta 2:50, Nynäshamns kommun				
A	Blooc			
UPPDRAG.NR		RITAD/KONSTR. AV	HANDLÄGGARE	
2021-06-02		JB	CB	
DATUM		ANSVARIG		
Fasader hus 5				
SKALA (A3)	NUMMER	BET		
1:100	A-40-3-005			

Blooc reserverar sig för tryckfel och eventuella ändringar.

0 5 10 m

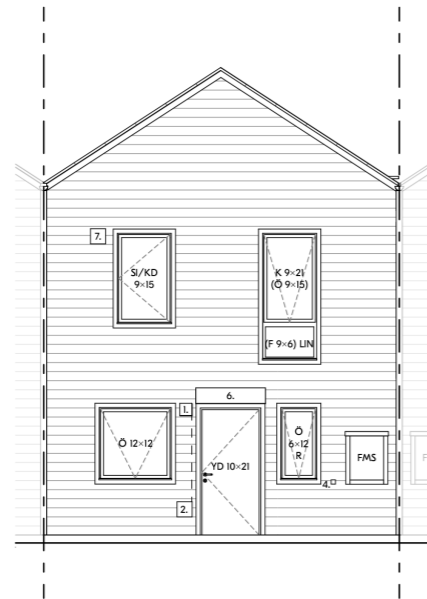

Framsida

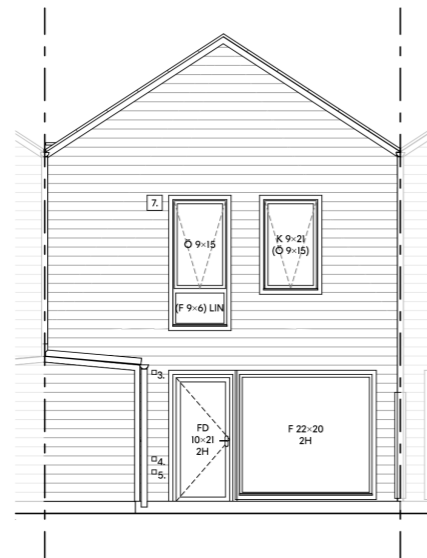

Baksida

Blooc reserverar sig för tryckfel och eventuella ändringar.

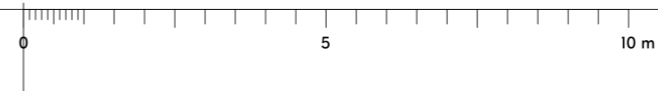

Förklaringar

Mått i millimeter om ej annat anges

Teckenförklaring

1. Fasadarmatur Elis Coastal twin i mässing
2. Blooc skylt i mässing
3. Förberett för fasadarmatur
4. Eluttag
5. Vattenutkast
6. Skärmtak
7. Ventilationsgaller
- F Fast fönster
- Ö Öppningsbar fönster
- K Kombinationsfönster
- 2H Säkerhetsglas härdat
- LIN Säkerhetsglas laminerat
- R Frostat glas
- SI/KDSidohängt brandutrymningsfönster

Föreskrifter

Liggande målade prefab träpanel, 22x163mm.
Foderbrädor 70mm, knutbrädor och vindskiva 95mm, kulör lika fasad. Ventgaller enl. senare.
Fasadmätarskåp lackas ton i ton med fasadkulör enligt kulörplan.

Plåttak, enligt projektspecifikation.
Takgenomföringar för ventilation och köksfläkt samt beslag för taksäkerhet tillkommer. Dessa skall projekteras enligt gällande myndighetskrav och redovisas vid tekniskt samråd. Kulör lika takyttskikt.

Fönster samt fönsterdörrar med utsida i lackad aluminium enligt projektspecifikation. Glas upp till 600 mm över golv eller mark förses med härdat / laminerat glas för skydd mot skärskador enligt BBR 8:353.

Ytterdörr enligt projektspecifikation.
Skärmtak i lackad plåt enligt separat ritning.

Hänvisningar

- A-01-0-020 Kulörplan
- A-40-1-006 Planer hus 6
- A-45-4-014 E14 Förråd dubbel dikt an fasad

Projektspecifikation

BET	ANT	ÄNDRINGEN AVISER	SIGN	DATUM
-----	-----	------------------	------	-------

Försäljning

BLOOC

Villa 99

Sittesta 2:50, Nynäshamns kommun

A Blooc

UPPDRAG.NR	RITAD/KONSTR. AV	HANDLÄGGARE
	JB	CB

DATUM	ANSVARIG
2021-06-02	

Fasader hus 6

SKALA (A3)	NUMMER	BET
1:100	A-40-3-006	

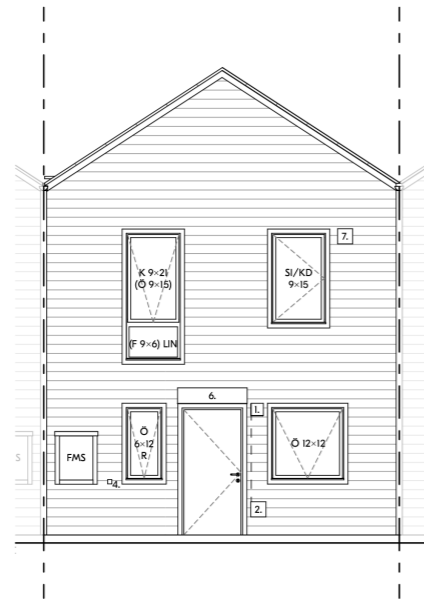

Framsida

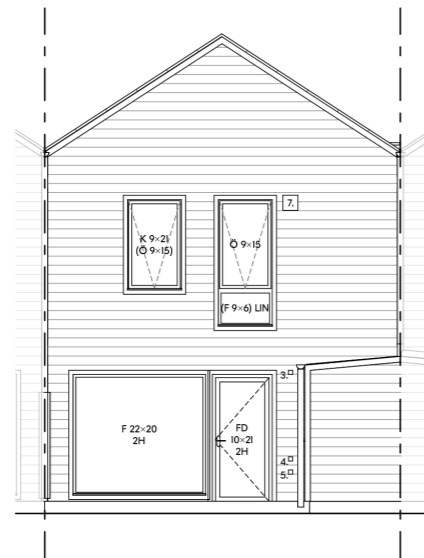

Baksida

Blooc reserverar sig för tryckfel och eventuella ändringar.

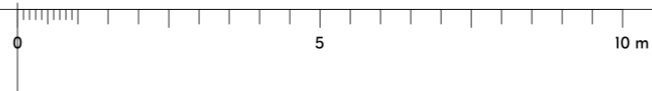

Förklaringar

Mått i millimeter om ej annat anges

Teckenförklaring

1. Fasadarmatur Elis Coastal twin i mässing
 2. Blooc skylt i mässing
 3. Förberett för fasadarmatur
 4. Eluttag
 5. Vattenutkast
 6. Skärmtak
 7. Ventilationsgaller
- F Fast fönster
 Ö Öppningsbar fönster
 K Kombinationsfönster
 2H Säkerhetsglas härdat
 LIN Säkerhetsglas laminerat
 R Frostat glas
 SI/KDSidohängt brandutrymningsfönster

Föreskrifter

Liggande målade prefab träpanel, 22x163mm.
 Foderbrädor 70mm, knutbrädor och vindskiva 95mm,
 kulör lika fasad. Ventgaller enl. senare.
 Fasadmätarskåp lackas ton i ton med fasadkulör
 enligt kulörplan.

Plåttak, enligt projektspecifikation.
 Takgenomföringar för ventilation och köksfläkt samt
 beslag för taksäkerhet tillkommer. Dessa skall
 projekteras enligt gällande myndighetskrav och
 redovisas vid tekniskt samråd. Kulör lika takyttskikt.

Fönster samt fönsterdörrar med utsida i lackad
 aluminium enligt projektspecifikation. Glas upp till
 600 mm över golv eller mark förses med härdat /
 laminerat glas för skydd mot skärskador enligt BBR
 8:353.

Ytterdörr enligt projektspecifikation.
 Skärmtak i lackad plåt enligt separat ritning.

Hänvisningar

- A-01-0-020 Kulörplan
- A-40-1-007 Planer hus 7
- A-45-4-014 E14 Förråd dubbel dikt an fasad

Projektspecifikation

BET	ANT	ÄNDRINGEN AVISER	SIGN	DATUM
-----	-----	------------------	------	-------

Försäljning

BLOOC

Villa 99

Sittesta 2:50, Nynäshamns kommun

A Blooc

UPPDRAG.NR	RITAD./KONSTR. AV	HANDLÄGGARE
	JB	CB

DATUM	ANSVARIG
2021-06-02	

Fasader hus 7

SKALA (A3)	NUMMER	BET
1:100	A-40-3-007	

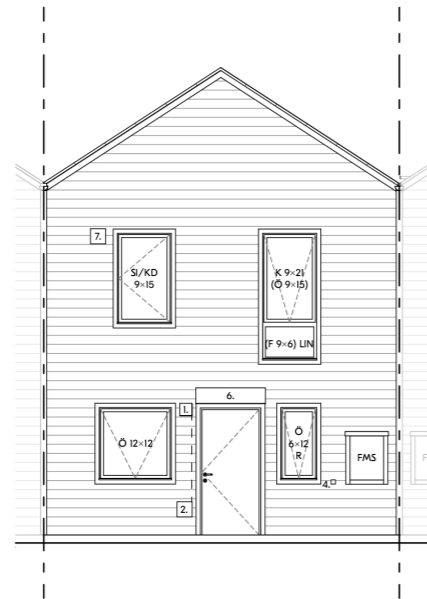

Framsida

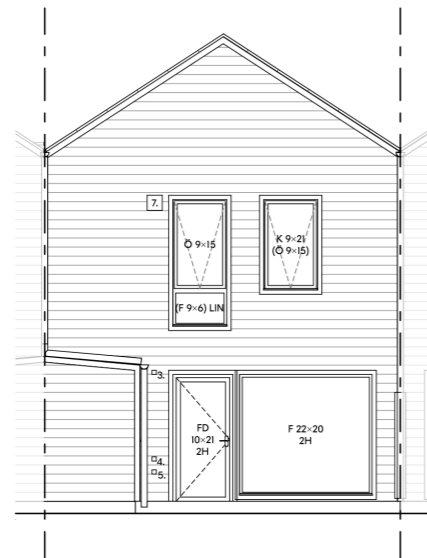

Baksida

Blooc reserverar sig för tryckfel och eventuella ändringar.

Förklaringar

Mått i millimeter om ej annat anges

Teckenförklaring

- 1. Fasadarmatur Elis Coastal twin i mässing
- 2. Blooc skylt i mässing
- 3. Förberett för fasadarmatur
- 4. Eluttag
- 5. Vattenutkast
- 6. Skärmtak
- 7. Ventilationsgaller
- F Fast fönster
- Ö Öppningsbar fönster
- K Kombinationsfönster
- 2H Säkerhetsglas härdat
- LIN Säkerhetsglas laminerat
- R Frostat glas
- SI/KDSidohängt brandutrymningsfönster

Föreskrifter

Liggande målade prefab träpanel, 22x163mm.
Foderbrädor 70mm, knutbrädor och vindskiva 95mm, kulör lika fasad. Ventgaller enl. senare.
Fasadmätarskåp lackas ton i ton med fasadkulör enligt kulörplan.

Plåttak, enligt projektspecifikation.
Takgenomföringar för ventilation och köksfläkt samt beslag för taksäkerhet tillkommer. Dessa skall projekteras enligt gällande myndighetskrav och redovisas vid tekniskt samråd. Kulör lika takyttskikt.

Fönster samt fönsterdörrar med utsida i lackad aluminium enligt projektspecifikation. Glas upp till 600 mm över golv eller mark förses med härdat / laminerat glas för skydd mot skärskador enligt BBR 8:353.

Ytterdörr enligt projektspecifikation.
Skärmtak i lackad plåt enligt separat ritning.

Hänvisningar

- A-01-0-020 Kulörplan
- A-40-1-008 Planer hus 8
- A-45-4-014 E14 Förråd dubbel dikt an fasad

Projektspecifikation

BET	ANT	ÄNDRINGEN AVISER	SIGN	DATUM
-----	-----	------------------	------	-------

Försäljning

BLOOC

Villa 99

Sittesta 2:50, Nynäshamns kommun

A Blooc

UPPDRAG NR	RITAD/KONSTR. AV	HANDLÄGGARE
	JB	CB

DATUM	ANSVARIG
2021-06-02	

Fasader hus 8

SKALA (A3)	NUMMER	BET
1:100	A-40-3-008	

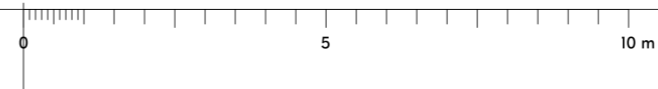

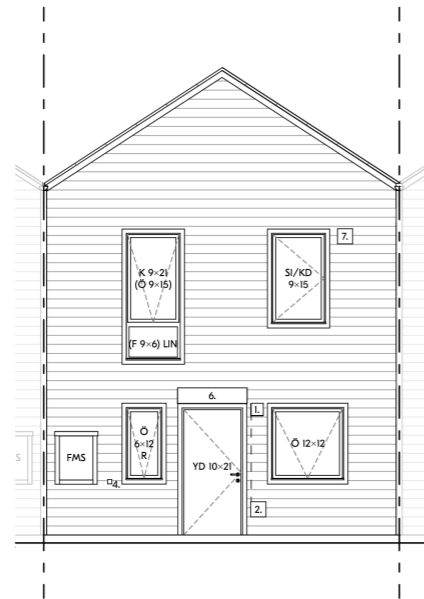

Framsida

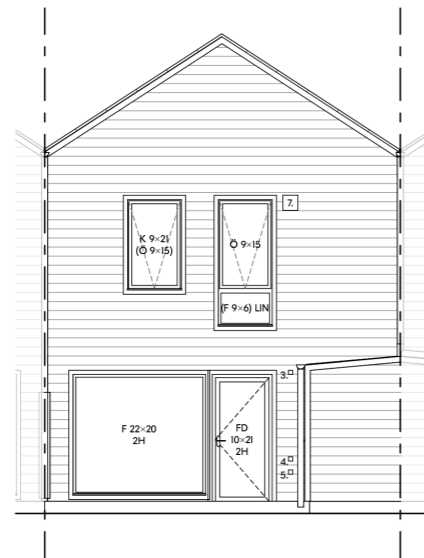

Baksida

Blooc reserverar sig för tryckfel och eventuella ändringar.

Förklaringar

Mått i millimeter om ej annat anges

Teckenförklaring

1. Fasadarmatur Elis Coastal twin i mässing
 2. Blooc skylt i mässing
 3. Förberett för fasadarmatur
 4. Eluttag
 5. Vattenutkast
 6. Skärmtak
 7. Ventilationsgaller
- F Fast fönster
 Ö Öppningsbar fönster
 K Kombinationsfönster
 2H Säkerhetsglas härdat
 LIN Säkerhetsglas laminerat
 R Frostat glas
 SI/KDSidohängt brandutrymningsfönster

Föreskrifter

Liggande målade prefab träpanel, 22x163mm.
 Foderbrädor 70mm, knutbrädor och vindskiva 95mm,
 kulör lika fasad. Ventgaller enl. senare.
 Fasadmätarskåp lackas ton i ton med fasadkulör
 enligt kulörplan.

Plåttak, enligt projektspecifikation.
 Takgenomföringar för ventilation och köksfläkt samt
 beslag för taksäkerhet tillkommer. Dessa skall
 projekteras enligt gällande myndighetskrav och
 redovisas vid tekniskt samråd. Kulör lika takyttskikt.

Fönster samt fönsterdörrar med utsida i lackad
 aluminium enligt projektspecifikation. Glas upp till
 600 mm över golv eller mark förses med härdat /
 laminerat glas för skydd mot skärskador enligt BBR
 8:353.

Ytterdörr enligt projektspecifikation.
 Skärmtak i lackad plåt enligt separat ritning.

Hänvisningar

- A-01-0-020 Kulörplan
- A-40-1-009 Planer hus 9
- A-45-4-014 E14 Förråd dubbel dikt an fasad

Projektspecifikation

BET	ANT	ÄNDRINGEN AVISER	SIGN	DATUM
-----	-----	------------------	------	-------

Försäljning

BLOOC

Villa 99

Sittesta 2:50, Nynäshamns kommun

A Blooc

UPPDRAG.NR	RITAD/KONSTR. AV	HANDLÄGGARE
	JB	CB

DATUM	ANSVARIG
2021-06-02	

Fasader hus 9

SKALA (A3)	NUMMER	BET
1:100	A-40-3-009	

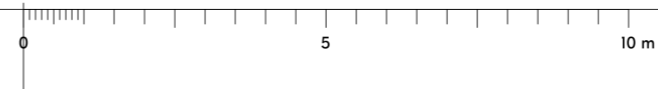

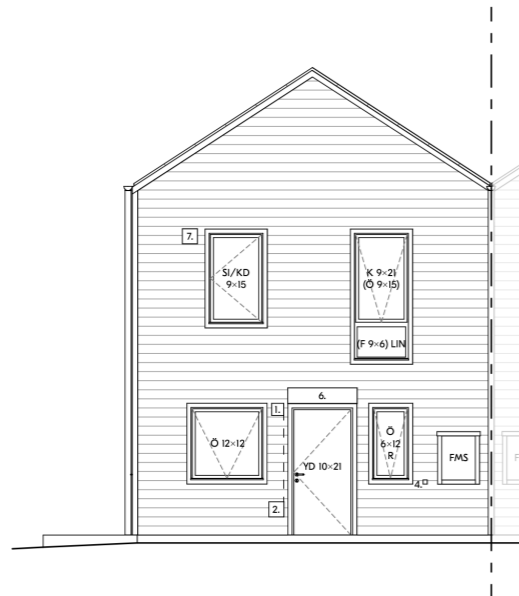

Framsida



Gavel vänster



Baksida

Blooc reserverar sig för tryckfel och eventuella ändringar.

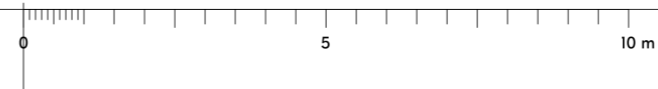

Förklaringar

Mått i millimeter om ej annat anges

Teckenförklaring

1. Fasadarmatur Elis Coastal twin i mässing
2. Blooc skylt i mässing
3. Förberett för fasadarmatur
4. Eluttag
5. Vattenutkast
6. Skärmtak
7. Ventilationsgaller
- F Fast fönster
- O Öppningsbar fönster
- K Kombinationsfönster
- 2H Säkerhetsglas härdat
- LIN Säkerhetsglas laminerat
- R Frostat glas
- SI/KDSidohängt brandutrymningsfönster

Föreskrifter

Liggande målade prefab träpanel, 22x163mm.
Foderbrädor 70mm, knutbrädor och vindskiva 95mm, kulör lika fasad. Ventgaller enl. senare.
Fasadmätarskåp lackas ton i ton med fasadkulör enligt kulörplan.

Plåttak, enligt projektspecifikation.
Takgenomföringar för ventilation och köksfläkt samt beslag för taksäkerhet tillkommer. Dessa skall projekteras enligt gällande myndighetskrav och redovisas vid tekniskt samråd. Kulör lika takyttskikt.
Fönster samt fönsterdörrar med utsida i lackad aluminium enligt projektspecifikation. Glas upp till 600 mm över golv eller mark förses med härdat / laminerat glas för skydd mot skärskador enligt BBR 8:353.

Ytterdörr enligt projektspecifikation.
Skärmtak i lackad plåt enligt separat ritning.

Hänvisningar

- A-01-0-020 Kulörplan
- A-40-1-010 Planer hus 10
- A-45-4-014 E14 Förråd dubbel dikt an fasad

Projektspecifikation

BET	ANT	ÄNDRINGEN AVISER	SIGN	DATUM
-----	-----	------------------	------	-------

Försäljning

BLOOC

Villa 99

Sittesta 2:50, Nynäshamns kommun

A Blooc

UPPDRAG.NR	RITAD/KONSTR. AV	HANDLÄGGARE
	JB	CB

DATUM	ANSVARIG
2021-06-02	

Fasader hus 10

SKALA (A3)	NUMMER	BET
1:100	A-40-3-010	

Framsida

Gavel höger

Baksida

Förklaringar
Mått i millimeter om ej annat anges

Teckenförklaring

1. Fasadarmatur Elis Coastal twin i mässing
2. Blooc skylt i mässing
3. Förberett för fasadarmatur
4. Eluttag
5. Vattenutkast
6. Skärmtak
7. Ventilationsgaller

F Fast fönster
Ö Öppningsbar fönster
K Kombinationsfönster
2H Sakerhetsglas härdat
LIN Sakerhetsglas laminerat
R Frostat glas
SI/KDSidohängt brandutrymningsfönster

Föreskrifter

Liggande målad prefab träpanel, 22x163mm.
Foderbrädor 70mm, knutbrädor och vindskiva 95mm, kulör lika fasad. Ventgaller enl. senare.
Fasadmätarskåp lackas ton i ton med fasadkulör enligt kulörplan.
Plåttak, enligt projektspecifikation.
Takgenomföringar för ventilation och köksfläkt samt beslag för taksäkerhet tillkommer. Dessa skall projekteras enligt gällande myndighetskrav och redovisas vid tekniskt samråd. Kulör lika takyttskikt.
Fönster samt fönsterdörrar med utsida i lackad aluminium enligt projektspecifikation. Glas upp till 600 mm över golv eller mark förses med härdat / laminerat glas för skydd mot skärskador enligt BBR 8:353.
Ytterdörr enligt projektspecifikation.
Skärmtak i lackad plåt enligt separat ritning.

Hänvisningar

A-01-0-020 Kulörplan
A-40-1-011 Planer hus II
A-45-4-014 E14 Förråd dubbel dikt an fasad

Projektspecifikation

BET	ANT	ÄNDRINGEN AVSER	SIGN	DATUM
Försäljning				
BLOOC				
Villa 99				
Sittesta 2:50, Nynäshamns kommun				
A	Blooc			
UPPDRAG.NR	RITAD./KONSTR. AV	HANDLÄGGARE		
	JB	CB		
DATUM	ANSVARIG			
2021-06-02				
Fasader hus II				
SKALA (A3)	NUMMER	BET		
1:100	A-40-3-011			

Blooc reserverar sig för tryckfel och eventuella ändringar.

0 5 10 m

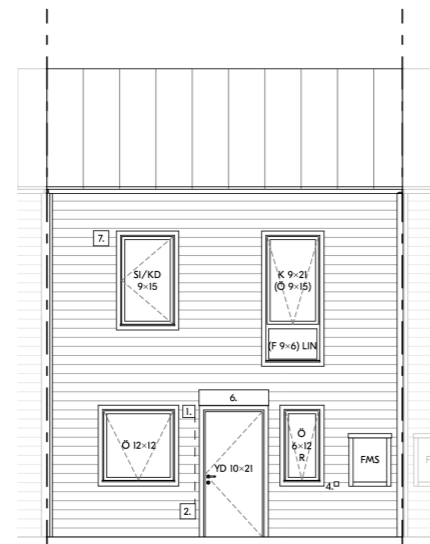

Framsida

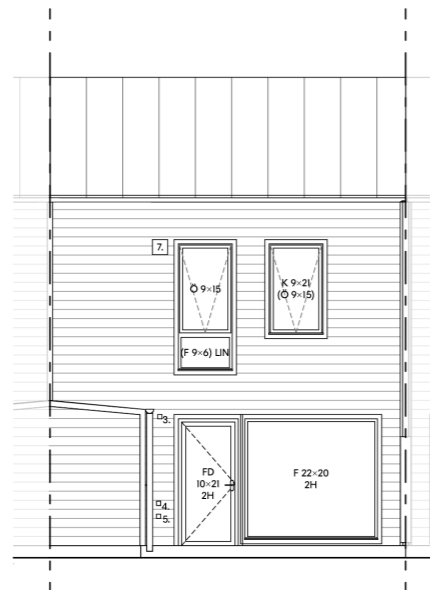

Baksida

Blooc reserverar sig för tryckfel och eventuella ändringar.

Förklaringar

Mått i millimeter om ej annat anges

Teckenförklaring

1. Fasadarmatur Elis Coastal twin i mässing
2. Blooc skylt i mässing
3. Förberett för fasadarmatur
4. Eluttag
5. Vattenutkast
6. Skärmtak
7. Ventilationsgaller
- F Fast fönster
- Ö Öppningsbar fönster
- K Kombinationsfönster
- 2H Säkerhetsglas härdat
- LIN Säkerhetsglas laminerat
- R Frostat glas
- SI/KDSidohängt brandutrymningsfönster

Föreskrifter

Liggande målade prefab träpanel, 22x163mm.
Foderbrädor 70mm, knutbrädor och vindskiva 95mm,
kulör lika fasad. Ventgaller enl. senare.
Fasadmätarskåp lackas ton i ton med fasadkulör
enligt kulörplan.

Plåttak, enligt projektspecifikation.
Takgenomföringar för ventilation och köksfläkt samt
beslag för taksäkerhet tillkommer. Dessa skall
projekteras enligt gällande myndighetskrav och
redovisas vid tekniskt samråd. Kulör lika takyttskikt.

Fönster samt fönsterdörrar med utsida i lackad
aluminium enligt projektspecifikation. Glas upp till
600 mm över golv eller mark förses med härdat /
laminerat glas för skydd mot skärskador enligt BBR
8:353.

Ytterdörr enligt projektspecifikation.
Skärmtak i lackad plåt enligt separat ritning.

Hänvisningar

- A-01-0-020 Kulörplan
- A-40-1-012 Planer hus 12
- A-45-4-014 E14 Förråd dubbel dikt an fasad

Projektspecifikation

BET	ANT	ÄNDRINGEN AVISER	SIGN	DATUM

Försäljning

BLOOC

Villa 99

Sittesta 2:50, Nynäshamns kommun

A Blooc

UPPDRAG.NR	RITAD/KONSTR. AV	HANDLÄGGARE
	JB	CB

DATUM	ANSVARIG
2021-06-02	

Fasader hus 12

SKALA (A3)	NUMMER	BET
1:100	A-40-3-012	

0 5 10 m

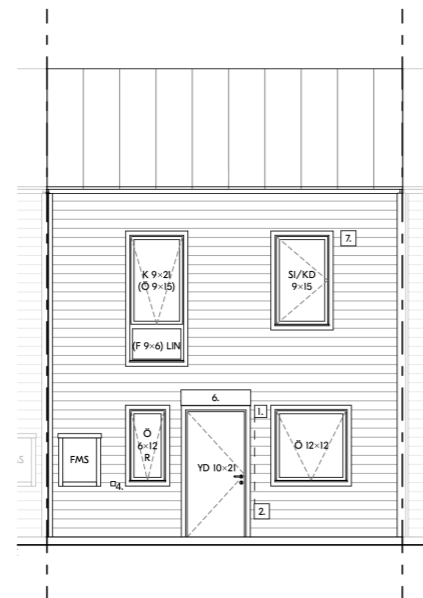

Framsida

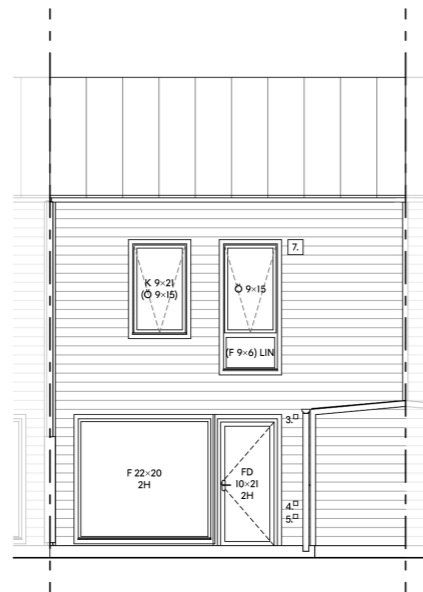

Baksida

Blooc reserverar sig för tryckfel och eventuella ändringar.

0

5

10 m

Förklaringar

Mått i millimeter om ej annat anges

Teckenförklaring

1. Fasadarmatur Elis Coastal twin i mässing
 2. Blooc skylt i mässing
 3. Förberett för fasadarmatur
 4. Eluttag
 5. Vattenutkast
 6. Skärmtak
 7. Ventilationsgaller
- F Fast fönster
 Ö Öppningsbar fönster
 K Kombinationsfönster
 2H Säkerhetsglas härdat
 LIN Säkerhetsglas laminerat
 R Frostat glas
 SI/KD Sidohängt brandutrymningsfönster

Föreskrifter

Liggande målade prefab träpanel, 22x163mm.
 Foderbrädor 70mm, knutbrädor och vindskiva 95mm,
 kulör lika fasad. Ventgaller enl. senare.
 Fasadmätarskåp lackas ton i ton med fasadkulör
 enligt kulörplan.

Plåttak, enligt projektspecifikation.
 Takgenomföringar för ventilation och köksfläkt samt
 beslag för taksäkerhet tillkommer. Dessa skall
 projekteras enligt gällande myndighetskrav och
 redovisas vid tekniskt samråd. Kulör lika takyttskikt.
 Fönster samt fönsterdörrar med utsida i lackad
 aluminium enligt projektspecifikation. Glas upp till
 600 mm över golv eller mark förses med härdat /
 laminerat glas för skydd mot skärskador enligt BBR
 8:353.

Ytterdörr enligt projektspecifikation.
 Skärmtak i lackad plåt enligt separat ritning.

Hänvisningar

- A-01-0-020 Kulörplan
 A-40-1-013 Planer hus 13
 A-45-4-014 E14 Förråd dubbel dikt an fasad

Projektspecifikation

BET	ANT	ÄNDRINGEN AVISER	SIGN	DATUM

Försäljning

BLOOC

Villa 99

Sittesta 2:50, Nynäshamns kommun

A Blooc

UPPDRAG NR	RITAD/KONSTR. AV	HANDLÄGGARE
	JB	CB

DATUM	ANSVARIG
2021-06-02	

Fasader hus 13

SKALA (A3)	NUMMER	BET
1:100	A-40-3-013	

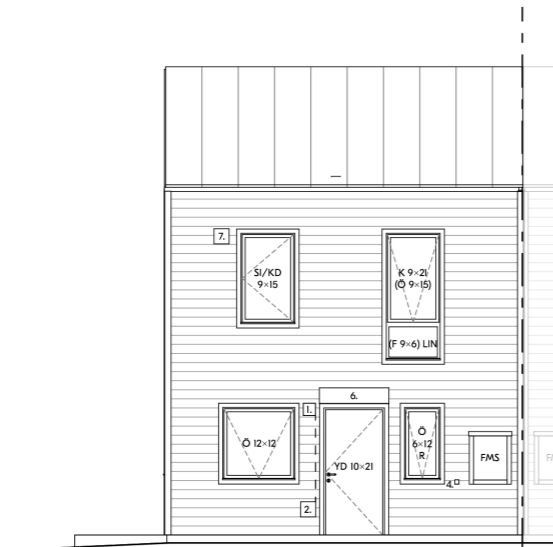

Framsida



Gavel vänster

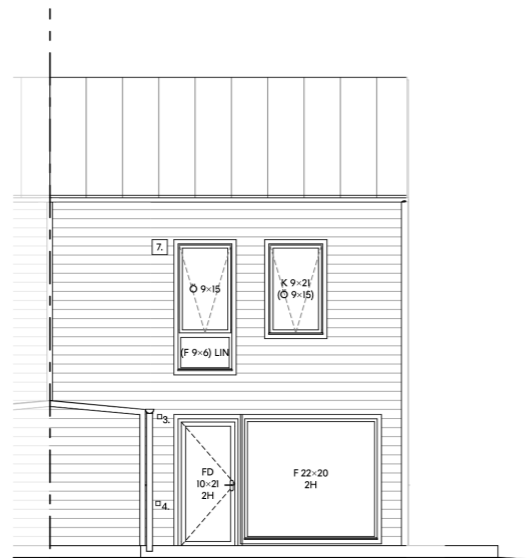

Baksida

Blooc reserverar sig för tryckfel och eventuella ändringar.

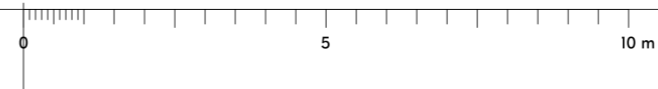

Förklaringar

Mått i millimeter om ej annat anges

Teckenförklaring

1. Fasadarmatur Elis Coastal twin i mässing
2. Blooc skylt i mässing
3. Förberett för fasadarmatur
4. Eluttag
5. Vattenutkast
6. Skärmtak
7. Ventilationsgaller
- F Fast fönster
- O Öppningsbar fönster
- K Kombinationsfönster
- 2H Säkerhetsglas härdat
- LIN Säkerhetsglas laminerat
- R Frostat glas
- SI/KDSidohängt brandutrymningsfönster

Föreskrifter

Liggande målad prefab träpanel, 22x163mm.
Foderbrädor 70mm, knutbrädor och vindskiva 95mm, kulör lika fasad. Ventgaller enl. senare.
Fasadmätarskåp lackas ton i ton med fasadkulör enligt kulörplan.

Plåttak, enligt projektspecifikation.
Takgenomföringar för ventilation och köksfläkt samt beslag för taksäkerhet tillkommer. Dessa skall projekteras enligt gällande myndighetskrav och redovisas vid tekniskt samråd. Kulör lika takyttskikt.
Fönster samt fönsterdörrar med utsida i lackad aluminium enligt projektspecifikation. Glas upp till 600 mm över golv eller mark förses med härdat / laminerat glas för skydd mot skärskador enligt BBR 8:353.

Ytterdörr enligt projektspecifikation.
Skärmtak i lackad plåt enligt separat ritning.

Hänvisningar

- A-01-0-020 Kulörplan
- A-40-1-014 Planer hus 14
- A-45-4-014 E14 Förråd dubbel dikt an fasad

Projektspecifikation

BET	ANT	ÄNDRINGEN AVISER	SIGN	DATUM
-----	-----	------------------	------	-------

Försäljning

BLOOC

Villa 99

Sittesta 2:50, Nynäshamns kommun

A Blooc

UPPDRAG NR	RITAD/KONSTR. AV	HANDLÄGGARE
	JB	CB

DATUM	ANSVARIG
2021-06-02	

Fasader hus 14

SKALA (A3)	NUMMER	BET
1:100	A-40-3-014	

Framsida

Gavel vänster

Baksida

Förklaringar
Mått i millimeter om ej annat anges

Teckenförklaring

1. Fasadarmatur Elis Coastal twin i mässing
2. Blooc skylt i mässing
3. Förberett för fasadarmatur
4. Eluttag
5. Vattenutkast
6. Skärmtak
7. Ventilationsgaller

F Fast fönster
Ö Öppningsbar fönster
K Kombinationsfönster
2H Sakerhetsglas härdat
LIN Sakerhetsglas laminerat
R Frostat glas
Sl/KDSidohängt brandutrymningsfönster

Föreskrifter

Liggande målad prefab träpanel, 22x163mm.
Foderbrädor 70mm, knutbrädor och vindskiva 95mm, kulör lika fasad. Ventgaller enl. senare.
Fasadmätarskåp lackas ton i ton med fasadkulör enligt kulörplan.
Plåttak, enligt projektspecifikation.
Takgenomföringar för ventilation och köksfläkt samt beslag för taksäkerhet tillkommer. Dessa skall projekteras enligt gällande myndighetskrav och redovisas vid tekniskt samråd. Kulör lika takyttskikt.
Fönster samt fönsterdörrar med utsida i lackad aluminium enligt projektspecifikation. Glas upp till 600 mm över golv eller mark förses med härdat / laminerat glas för skydd mot skärskador enligt BBR 8:353.
Ytterdörr enligt projektspecifikation.
Skärmtak i lackad plåt enligt separat ritning.

Hänvisningar

A-01-0-020 Kulörplan
A-40-1-015 Planer hus 15
A-45-4-014 E14 Förråd dubbel dikt an fasad

Projektspecifikation

BET	ANT	ÄNDRINGEN AVISER	SIGN	DATUM
Försäljning				
BLOOC				
Villa 99				
Sittesta 2:50, Nynäshamns kommun				
A Blooc				
UPPDRAG.NR	RITAD/KONSTR. AV	HANDLÄGGARE		
2021-06-02	JB	CB		
DATUM		ANSVARIG		
2021-06-02				
Fasader hus 15				
SKALA (A3)	NUMMER	BET		
1:100	A-40-3-015			

Blooc reserverar sig för tryckfel och eventuella ändringar.

0 5 10 m

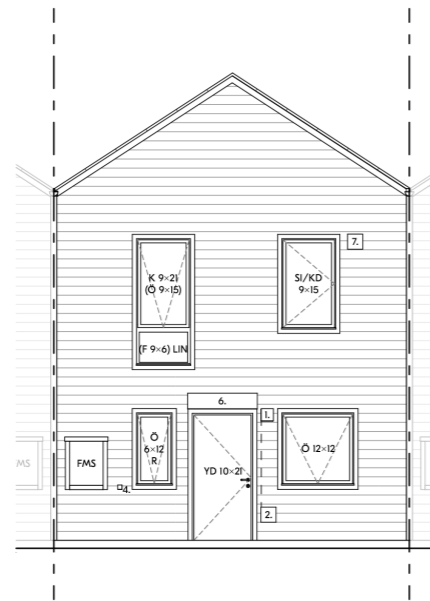

Framsida

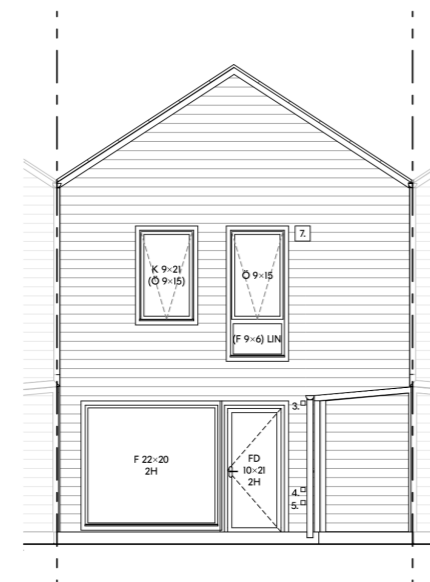

Baksida

Blooc reserverar sig för tryckfel och eventuella ändringar.

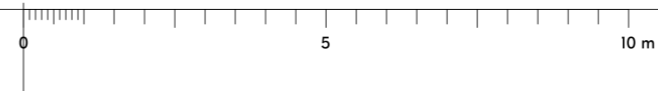

Förklaringar

Mått i millimeter om ej annat anges

Teckenförklaring

- 1. Fasadarmatur Elis Coastal twin i mässing
- 2. Blooc skylt i mässing
- 3. Förberett för fasadarmatur
- 4. Eluttag
- 5. Vattenutkast
- 6. Skärmtak
- 7. Ventilationsgaller
- F Fast fönster
- Ö Öppningsbar fönster
- K Kombinationsfönster
- 2H Säkerhetsglas härdat
- LIN Säkerhetsglas laminerat
- R Frostat glas
- SI/KDSidohängt brandutrymningsfönster

Föreskrifter

Liggande målade prefab träpanel, 22x163mm.
Foderbrädor 70mm, knutbrädor och vindskiva 95mm,
kulör lika fasad. Ventgaller enl. senare.
Fasadmätarskåp lackas ton i ton med fasadkulör
enligt kulörplan.

Plåttak, enligt projektspecifikation.
Takgenomföringar för ventilation och köksfläkt samt
beslag för taksäkerhet tillkommer. Dessa skall
projekteras enligt gällande myndighetskrav och
redovisas vid tekniskt samråd. Kulör lika takyttskikt.

Fönster samt fönsterdörrar med utsida i lackad
aluminium enligt projektspecifikation. Glas upp till
600 mm över golv eller mark förses med härdat /
laminerat glas för skydd mot skärskador enligt BBR
8:353.

Ytterdörr enligt projektspecifikation.
Skärmtak i lackad plåt enligt separat ritning.

Hänvisningar

- A-01-0-020 Kulörplan
- A-40-1-016 Planer hus 16
- A-45-4-014 E14 Förråd dubbel dikt an fasad

Projektspecifikation

BET	ANT	ÄNDRINGEN AVISER	SIGN	DATUM
-----	-----	------------------	------	-------

Försäljning

BLOOC

Villa 99

Sittesta 2:50, Nynäshamns kommun

A Blooc

UPPDRAG NR	RITAD/KONSTR. AV	HANDLÄGGARE
	JB	CB

DATUM	ANSVARIG
2021-06-02	

Fasader hus 16

SKALA (A3)	NUMMER	BET
1:100	A-40-3-016	

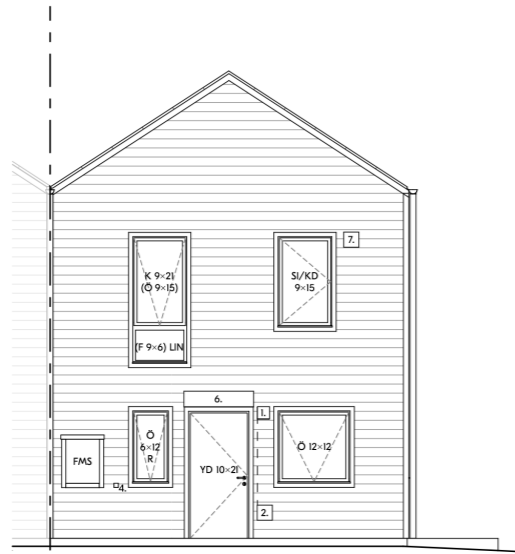

Framsida



Gavel höger



Baksida

Blooc reserverar sig för tryckfel och eventuella ändringar.

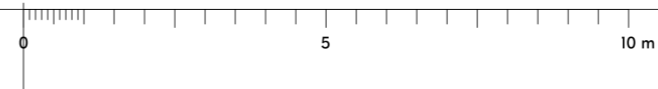

Förklaringar

Mått i millimeter om ej annat anges

Teckenförklaring

1. Fasadarmatur Elis Coastal twin i mässing
2. Blooc skylt i mässing
3. Förberett för fasadarmatur
4. Eluttag
5. Vattenutkast
6. Skärmtak
7. Ventilationsgaller
- F Fast fönster
- O Öppningsbar fönster
- K Kombinationsfönster
- 2H Säkerhetsglas härdat
- LIN Säkerhetsglas laminerat
- R Frostat glas
- Sl/KDSidohängt brandutrymningsfönster

Föreskrifter

Liggande målade prefab träpanel, 22x163mm.
Foderbrädor 70mm, knutbrädor och vindskiva 95mm, kulör lika fasad. Ventgaller enl. senare.
Fasadmätarskåp lackas ton i ton med fasadkulör enligt kulörplan.

Plåttak, enligt projektspecifikation.
Takgenomföringar för ventilation och köksfläkt samt beslag för taksäkerhet tillkommer. Dessa skall projekteras enligt gällande myndighetskrav och redovisas vid tekniskt samråd. Kulör lika takyttskikt.

Fönster samt fönsterdörrar med utsida i lackad aluminium enligt projektspecifikation. Glas upp till 600 mm över golv eller mark förses med härdat / laminerat glas för skydd mot skärskador enligt BBR 8:353.

Ytterdörr enligt projektspecifikation.
Skärmtak i lackad plåt enligt separat ritning.

Hänvisningar

- A-01-0-020 Kulörplan
- A-40-1-017 Planer hus 17
- A-45-4-013 E13 Förråd enkel dikt an fasad

Projektspecifikation

BET	ANT	ÄNDRINGEN AVISER	SIGN	DATUM
-----	-----	------------------	------	-------

Försäljning

BLOOC

Villa 99

Sittesta 2:50, Nynäshamns kommun

A Blooc

UPPDRAG NR	RITAD/KONSTR. AV	HANDLÄGGARE
	JB	CB

DATUM	ANSVARIG
2021-06-02	

Fasader hus 17

SKALA (A3)	NUMMER	BET
1:100	A-40-3-017	

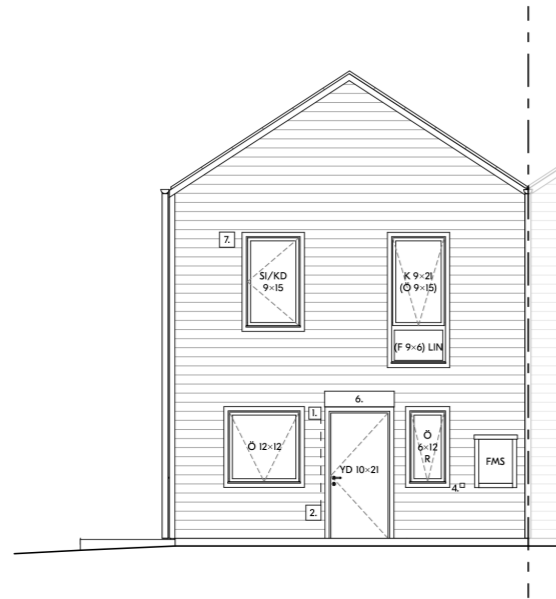

Framsida



Gavel vänster

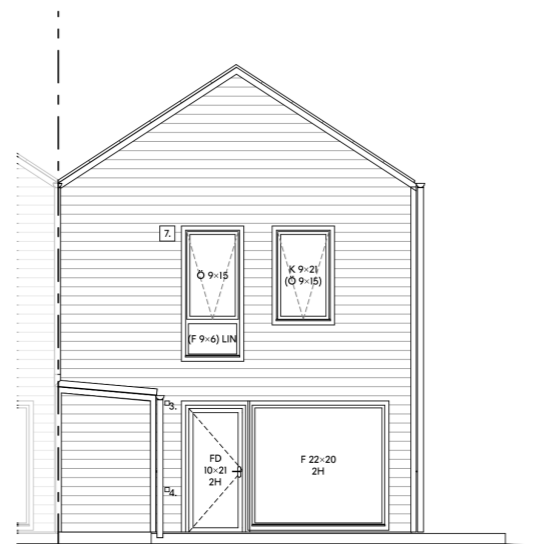

Baksida

Blooc reserverar sig för tryckfel och eventuella ändringar.

Förklaringar

Mått i millimeter om ej annat anges

Teckenförklaring

1. Fasadarmatur Elis Coastal twin i mässing
2. Blooc skylt i mässing
3. Förberett för fasadarmatur
4. Eluttag
5. Vattenutkast
6. Skärmtak
7. Ventilationsgaller
- F Fast fönster
- Ö Öppningsbar fönster
- K Kombinationsfönster
- 2H Säkerhetsglas härdat
- LIN Säkerhetsglas laminerat
- R Frostat glas
- Sl/KDSidohängt brandutrymningsfönster

Föreskrifter

Liggande målade prefab träpanel, 22x163mm.
Foderbrädor 70mm, knutbrädor och vindskiva 95mm, kulör lika fasad. Ventgaller enl. senare.
Fasadmätarskåp lackas ton i ton med fasadkulör enligt kulörplan.

Plåttak, enligt projektspecifikation.
Takgenomföringar för ventilation och köksfläkt samt beslag för taksäkerhet tillkommer. Dessa skall projekteras enligt gällande myndighetskrav och redovisas vid tekniskt samråd. Kulör lika takyttskikt.

Fönster samt fönsterdörrar med utsida i lackad aluminium enligt projektspecifikation. Glas upp till 600 mm över golv eller mark förses med härdat / laminerat glas för skydd mot skärskador enligt BBR 8:353.

Ytterdörr enligt projektspecifikation.
Skärmtak i lackad plåt enligt separat ritning.

Hänvisningar

- A-01-0-020 Kulörplan
- A-40-1-018 Planer hus 18
- A-45-4-013 E13 Förråd enkel dikt an fasad

Projektspecifikation

BET	ANT	ÄNDRINGEN AVISER	SIGN	DATUM
-----	-----	------------------	------	-------

Försäljning

BLOOC

Villa 99

Sittesta 2:50, Nynäshamns kommun

A Blooc

UPPDRAG.NR	RITAD/KONSTR. AV	HANDLÄGGARE
	JB	CB

DATUM	ANSVARIG
2021-06-02	

Fasader hus 18

SKALA (A3)	NUMMER	BET
1:100	A-40-3-018	

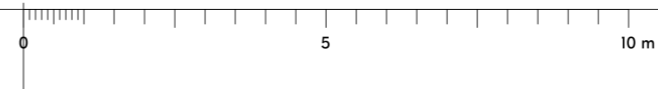

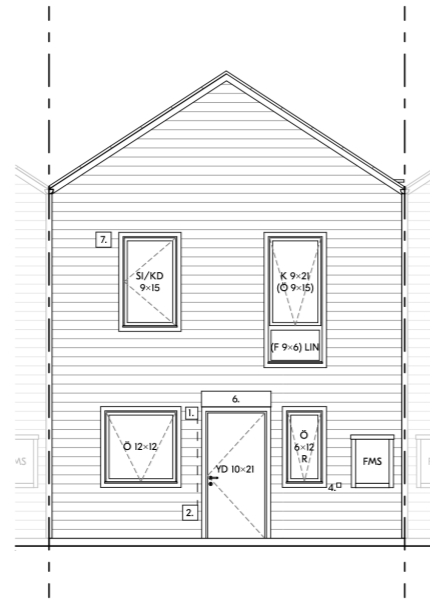

Framsida

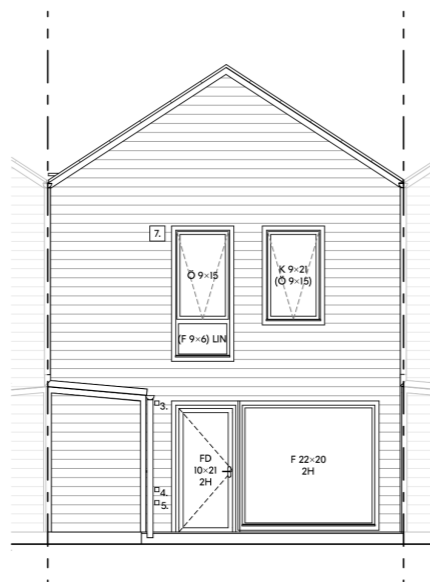

Baksida

Blooc reserverar sig för tryckfel och eventuella ändringar.

Förklaringar

Mått i millimeter om ej annat anges

Teckenförklaring

- 1. Fasadarmatur Elis Coastal twin i mässing
- 2. Blooc skylt i mässing
- 3. Förberett för fasadarmatur
- 4. Eluttag
- 5. Vattenutkast
- 6. Skärmtak
- 7. Ventilationsgaller
- F Fast fönster
- Ö Öppningsbar fönster
- K Kombinationsfönster
- 2H Säkerhetsglas härdat
- LIN Säkerhetsglas laminerat
- R Frostat glas
- Sl/KDSidohängt brandutrymningsfönster

Föreskrifter

Liggande målade prefab träpanel, 22x163mm.
Foderbrädor 70mm, knutbrädor och vindskiva 95mm, kulör lika fasad. Ventgaller enl. senare.
Fasadmätarskåp lackas ton i ton med fasadkulör enligt kulörplan.

Plåttak, enligt projektspecifikation.
Takgenomföringar för ventilation och köksfläkt samt beslag för taksäkerhet tillkommer. Dessa skall projekteras enligt gällande myndighetskrav och redovisas vid tekniskt samråd. Kulör lika takyttskikt.

Fönster samt fönsterdörrar med utsida i lackad aluminium enligt projektspecifikation. Glas upp till 600 mm över golv eller mark förses med härdat / laminerat glas för skydd mot skärskador enligt BBR 8:353.

Ytterdörr enligt projektspecifikation.
Skärmtak i lackad plåt enligt separat ritning.

Hänvisningar

- A-01-0-020 Kulörplan
- A-40-1-019 Planer hus 19
- A-45-4-014 E14 Förråd dubbel dikt an fasad

Projektspecifikation

BET	ANT	ÄNDRINGEN AVISER	SIGN	DATUM
-----	-----	------------------	------	-------

Försäljning

BLOOC

Villa 99

Sittesta 2:50, Nynäshamns kommun

A Blooc

UPPDRAG NR	RITAD/KONSTR. AV	HANDLÄGGARE
	JB	CB

DATUM	ANSVARIG
2021-06-02	

Fasader hus 19

SKALA (A3)	NUMMER	BET
1:100	A-40-3-019	

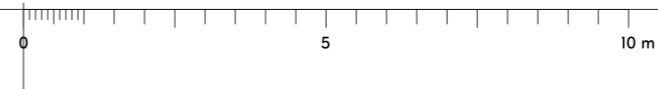

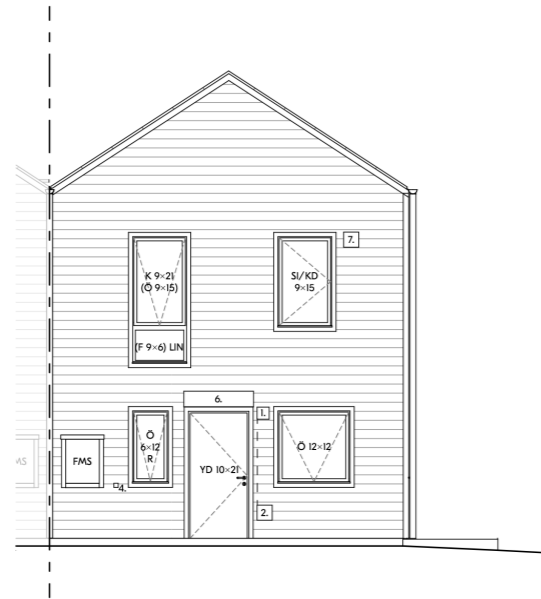

Framsida



Gavel höger

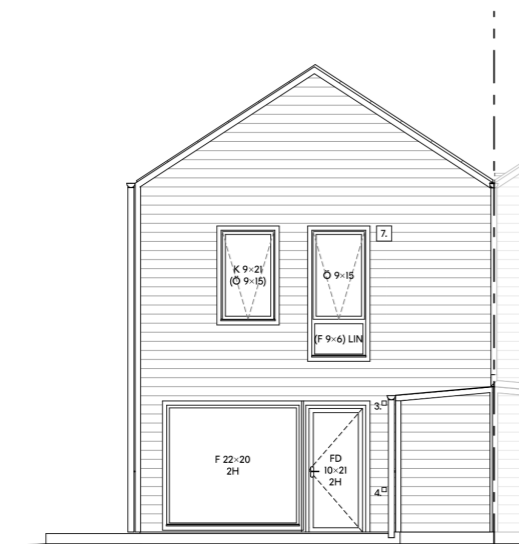

Baksida

Blooc reserverar sig för tryckfel och eventuella ändringar.

Förklaringar

Mått i millimeter om ej annat anges

Teckenförklaring

1. Fasadarmatur Elis Coastal twin i mässing
2. Blooc skylt i mässing
3. Förberett för fasadarmatur
4. Eluttag
5. Vattenutkast
6. Skärmtak
7. Ventilationsgaller
- F Fast fönster
- Ö Öppningsbar fönster
- K Kombinationsfönster
- 2H Säkerhetsglas härdat
- LIN Säkerhetsglas laminerat
- R Frostat glas
- SI/KDSidohängt brandutrymningsfönster

Föreskrifter

Liggande målade prefab träpanel, 22x163mm.
Foderbrädor 70mm, knutbrädor och vindskiva 95mm, kulör lika fasad. Ventgaller enl. senare.
Fasadmätarskåp lackas ton i ton med fasadkulör enligt kulörplan.

Plåttak, enligt projektspecifikation.
Takgenomföringar för ventilation och köksfläkt samt beslag för taksäkerhet tillkommer. Dessa skall projekteras enligt gällande myndighetskrav och redovisas vid tekniskt samråd. Kulör lika takyttskikt.
Fönster samt fönsterdörrar med utsida i lackad aluminium enligt projektspecifikation. Glas upp till 600 mm över golv eller mark förses med härdat / laminerat glas för skydd mot skärskador enligt BBR 8:353.

Ytterdörr enligt projektspecifikation.
Skärmtak i lackad plåt enligt separat ritning.

Hänvisningar

- A-01-0-020 Kulörplan
- A-40-1-020 Planer hus 20
- A-45-4-014 E14 Förråd dubbel dikt an fasad

Projektspecifikation

BET	ANT	ÄNDRINGEN AVISER	SIGN	DATUM
-----	-----	------------------	------	-------

Försäljning

BLOOC

Villa 99

Sittesta 2:50, Nynäshamns kommun

A Blooc

UPPDRAG NR	RITAD/KONSTR. AV	HANDLÄGGARE
	JB	CB

DATUM	ANSVARIG
2021-06-02	

Fasader hus 20

SKALA (A3)	NUMMER	BET
1:100	A-40-3-020	

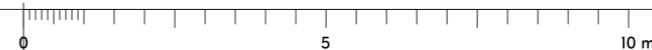

Förklaringar
Mått i millimeter om ej annat anges

Teckenförklaring

1. Fasadarmatur Elis Coastal twin i mässing
2. Blooc skylt i mässing
3. Förberett för fasadarmatur
4. Eluttag
5. Vattenutkast
6. Skärmtak
7. Ventilationsgaller
- F Fast fönster
- Ö Öppningsbar fönster
- K Kombinationsfönster
- 2H Säkerhetsglas härdat
- LIN Säkerhetsglas laminerat
- R Frostat glas
- Sl/KDSidohängt brandutrymningsfönster

Föreskrifter

Liggande målade prefab träpanel, 22x163mm.
Foderbrädor 70mm, knutbrädor och vindskiva 95mm, kulör lika fasad. Ventgaller enl. senare.
Fasadmätarskåp lackas ton i ton med fasadkulör enligt kulörplan.
Plåttak, enligt projektspecifikation.
Takgenomföringar för ventilation och köksfläkt samt beslag för taksäkerhet tillkommer. Dessa skall projekteras enligt gällande myndighetskrav och redovisas vid tekniskt samråd. Kulör lika takyttskikt.
Fönster samt fönsterdörrar med utsida i lackad aluminium enligt projektspecifikation. Glas upp till 600 mm över golv eller mark förses med härdat / laminerat glas för skydd mot skärskador enligt BBR 8:353.
Ytterdörr enligt projektspecifikation.
Skärmtak i lackad plåt enligt separat ritning.

Hänvisningar

A-01-0-020 Kulörplan
A-40-1-021 Planer hus 21
A-45-4-014 E14 Förråd dubbel dikt an fasad

Projektspecifikation

BET	ANT	ÄNDRINGEN AVISER	SIGN	DATUM
Försäljning				
BLOOC				
Villa 99				
Sittesta 2:50, Nynäshamns kommun				
A Blooc				
UPPDRAG.NR		RITAD/KONSTR. AV		HANDLÄGGARE
2021-06-02		JB		CB
DATUM		ANSVARIG		
Fasader hus 21				
SKALA (A3)	NUMMER	BET		
1:100	A-40-3-021			

Blooc reserverar sig för tryckfel och eventuella ändringar.

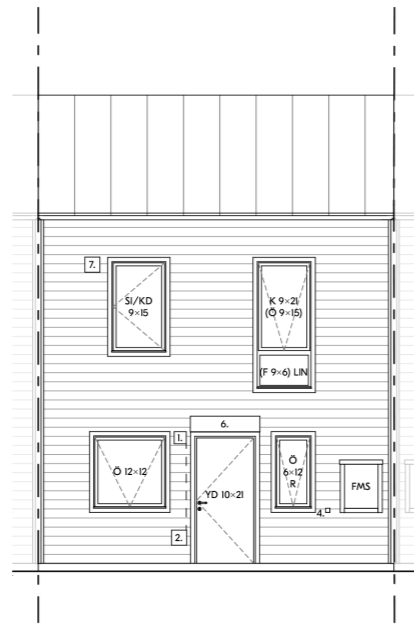

Framsida

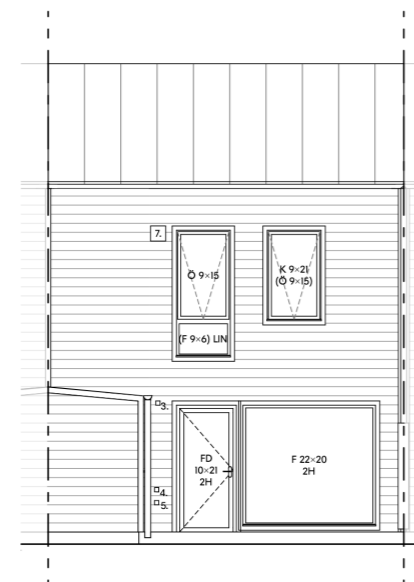

Baksida

Blooc reserverar sig för tryckfel och eventuella ändringar.

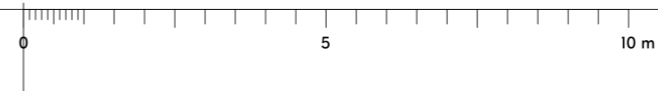

Förklaringar

Mått i millimeter om ej annat anges

Teckenförklaring

- 1. Fasadarmatur Elis Coastal twin i mässing
- 2. Blooc skylt i mässing
- 3. Förberett för fasadarmatur
- 4. Eluttag
- 5. Vattenutkast
- 6. Skärmtak
- 7. Ventilationsgaller
- F Fast fönster
- Ö Öppningsbar fönster
- K Kombinationsfönster
- 2H Säkerhetsglas härdat
- LIN Säkerhetsglas laminerat
- R Frostat glas
- SI/KDSidohängt brandutrymningsfönster

Föreskrifter

Liggande målade prefab träpanel, 22x163mm.
Foderbrädor 70mm, knutbrädor och vindskiva 95mm, kulör lika fasad. Ventgaller enl. senare.
Fasadmätarskåp lackas ton i ton med fasadkulör enligt kulörplan.

Plåttak, enligt projektspecifikation.
Takgenomföringar för ventilation och köksfläkt samt beslag för taksäkerhet tillkommer. Dessa skall projekteras enligt gällande myndighetskrav och redovisas vid tekniskt samråd. Kulör lika takyttskikt.

Fönster samt fönsterdörrar med utsida i lackad aluminium enligt projektspecifikation. Glas upp till 600 mm över golv eller mark förses med härdat / laminerat glas för skydd mot skärskador enligt BBR 8:353.

Ytterdörr enligt projektspecifikation.
Skärmtak i lackad plåt enligt separat ritning.

Hänvisningar

- A-01-0-020 Kulörplan
- A-40-1-022 Planer hus 22
- A-45-4-014 E14 Förråd dubbel dikt an fasad

Projektspecifikation

BET	ANT	ÄNDRINGEN AVISER	SIGN	DATUM
-----	-----	------------------	------	-------

Försäljning

BLOOC

Villa 99

Sittesta 2:50, Nynäshamns kommun

A Blooc

UPPDRAG NR	RITAD/KONSTR. AV	HANDLÄGGARE
	JB	CB

DATUM	ANSVARIG
2021-06-02	

Fasader hus 22

SKALA (A3)	NUMMER	BET
1:100	A-40-3-022	

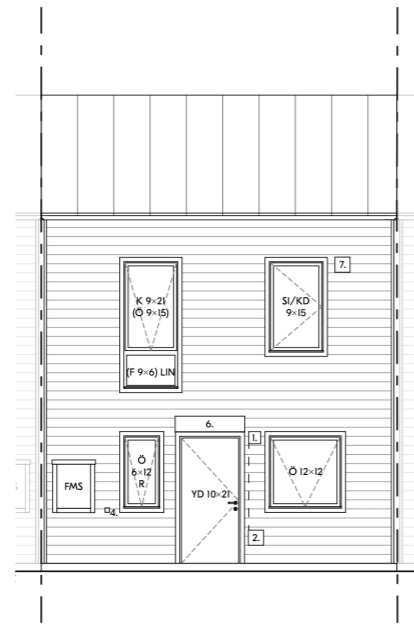

Framsida



Baksida

Blooc reserverar sig för tryckfel och eventuella ändringar.

0

5

10 m

Förklaringar

Mått i millimeter om ej annat anges

Teckenförklaring

1. Fasadarmatur Elis Coastal twin i mässing
 2. Blooc skylt i mässing
 3. Förberett för fasadarmatur
 4. Eluttag
 5. Vattenutkast
 6. Skärmtak
 7. Ventilationsgaller
- F Fast fönster
 Ö Öppningsbar fönster
 K Kombinationsfönster
 2H Säkerhetsglas härdat
 LIN Säkerhetsglas laminerat
 R Frostat glas
 SI/KDSidohängt brandutrymningsfönster

Föreskrifter

Liggande målade prefab träpanel, 22x163mm.
 Foderbrädor 70mm, knutbrädor och vindskiva 95mm,
 kulör lika fasad. Ventgaller enl. senare.
 Fasadmätarskåp lackas ton i ton med fasadkulör
 enligt kulörplan.

Plåttak, enligt projektspecifikation.
 Takgenomföringar för ventilation och köksfläkt samt
 beslag för taksäkerhet tillkommer. Dessa skall
 projekteras enligt gällande myndighetskrav och
 redovisas vid tekniskt samråd. Kulör lika takyttskikt.

Fönster samt fönsterdörrar med utsida i lackad
 aluminium enligt projektspecifikation. Glas upp till
 600 mm över golv eller mark förses med härdat /
 laminerat glas för skydd mot skärskador enligt BBR
 8:353.

Ytterdörr enligt projektspecifikation.
 Skärmtak i lackad plåt enligt separat ritning.

Hänvisningar

- A-01-0-020 Kulörplan
 A-40-1-023 Planer hus 23
 A-45-4-014 E14 Förråd dubbel dikt an fasad

Projektspecifikation

BET	ANT	ÄNDRINGEN AVISER	SIGN	DATUM

Försäljning

BLOOC

Villa 99

Sittesta 2:50, Nynäshamns kommun

A Blooc

UPPDRAG NR

RITAD/KONSTR. AV

HANDLÄGGARE

2021-06-02

ANSVARIG

CB

Fasader hus 23

SKALA (A3)

NUMMER

BET

1:100

A-40-3-023

Förklaringar
Mått i millimeter om ej annat anges

Teckenförklaring

1. Fasadarmatur Elis Coastal twin i mässing
2. Blooc skylt i mässing
3. Förberett för fasadarmatur
4. Eluttag
5. Vattenutkast
6. Skärmtak
7. Ventilationsgaller

F Fast fönster
Ö Öppningsbar fönster
K Kombinationsfönster
2H Särkerhetsglas härdat
LIN Särkerhetsglas laminerat
R Frostat glas
Sl/KDSidohängt brandutrymningsfönster

Föreskrifter
Liggande målade prefab träpanel, 22x163mm.
Foderbrädor 70mm, knutbrädor och vindskiva 95mm, kulör lika fasad. Ventgaller enl. senare.
Fasadmätarskåp lackas ton i ton med fasadkulör enligt kulörplan.
Plåttak, enligt projektspecifikation.
Takgenomföringar för ventilation och köksfläkt samt beslag för taksäkerhet tillkommer. Dessa skall projekteras enligt gällande myndighetskrav och redovisas vid tekniskt samråd. Kulör lika takyttskikt.
Fönster samt fönsterdörrar med utsida i lackad aluminium enligt projektspecifikation. Glas upp till 600 mm över golv eller mark förses med härdat / laminerat glas för skydd mot skärskador enligt BBR 8:353.
Ytterdörr enligt projektspecifikation.
Skärmtak i lackad plåt enligt separat ritning.

Hänvisningar
A-01-0-020 Kulörplan
A-40-1-024 Planer hus 24
A-45-4-014 E14 Förråd dubbel dikt an fasad

Projektspecifikation

BET	ANT	ÄNDRINGEN AVISER	SIGN	DATUM
Försäljning				
BLOOC				
Villa 99				
Sittesta 2:50, Nynäshamns kommun				
A	Blooc			
UPPDRAG.NR	RITAD/KONSTR. AV	HANDLÄGGARE		
2021-06-02	JB	CB		
DATUM	ANSVARIG			
2021-06-02				
Fasader hus 24				
SKALA (A3)	NUMMER	BET		
1:100	A-40-3-024			

Blooc reserverar sig för tryckfel och eventuella ändringar.

0 5 10 m



Framsida

Gavel höger

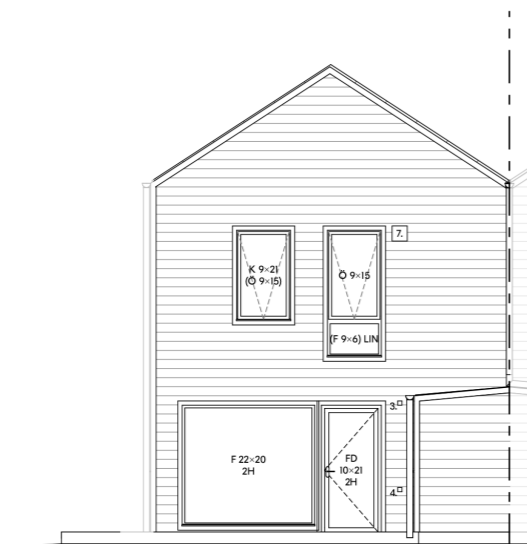

Baksida

Blooc reserverar sig för tryckfel och eventuella ändringar.

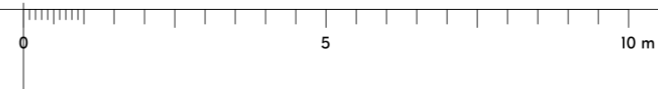

Förklaringar

Mått i millimeter om ej annat anges

Teckenförklaring

1. Fasadarmatur Elis Coastal twin i mässing
2. Blooc skylt i mässing
3. Förberett för fasadarmatur
4. Eluttag
5. Vattenutkast
6. Skärmtak
7. Ventilationsgaller
- F Fast fönster
- O Öppningsbar fönster
- K Kombinationsfönster
- 2H Sakerhetsglas härdat
- LIN Sakerhetsglas laminerat
- R Frostat glas
- SI/KDSidohängt brandutrymningsfönster

Föreskrifter

Liggande målad prefab träpanel, 22x163mm.
Foderbrädor 70mm, knutbrädor och vindskiva 95mm, kulör lika fasad. Ventgaller enl. senare.
Fasadmätarskåp lackas ton i ton med fasadkulör enligt kulörplan.

Plåttak, enligt projektspecifikation.
Takgenomföringar för ventilation och köksfläkt samt beslag för taksäkerhet tillkommer. Dessa skall projekteras enligt gällande myndighetskrav och redovisas vid tekniskt samråd. Kulör lika takyttskikt.
Fönster samt fönsterdörrar med utsida i lackad aluminium enligt projektspecifikation. Glas upp till 600 mm över golv eller mark förses med härdat / laminerat glas för skydd mot skärskador enligt BBR 8:353.

Ytterdörr enligt projektspecifikation.
Skärmtak i lackad plåt enligt separat ritning.

Hänvisningar

- A-01-0-020 Kulörplan
- A-40-1-025 Planer hus 25
- A-45-4-014 E14 Förråd dubbel dikt an fasad

Projektspecifikation

BET	ANT	ÄNDRINGEN AVISER	SIGN	DATUM
-----	-----	------------------	------	-------

Försäljning

BLOOC

Villa 99

Sittesta 2:50, Nynäshamns kommun

A Blooc

UPPDRAG NR	RITAD/KONSTR. AV	HANDLÄGGARE
	JB	CB

DATUM	ANSVARIG
2021-06-02	

Fasader hus 25

SKALA (A3)	NUMMER	BET
1:100	A-40-3-025	

Framsida

Gavel vänster

Baksida

Förklaringar
Mått i millimeter om ej annat anges

Teckenförklaring

1. Fasadarmatur Elis Coastal twin i mässing
2. Blooc skylt i mässing
3. Förberett för fasadarmatur
4. Eluttag
5. Vattenutkast
6. Skärmtak
7. Ventilationsgaller

F Fast fönster
Ö Öppningsbar fönster
K Kombinationsfönster
2H Säkerhetsglas härdat
LIN Säkerhetsglas laminerat
R Frostat glas
Sl/KDSidohängt brandutrymningsfönster

Föreskrifter

Liggande målad prefab träpanel, 22x163mm.
Foderbrädor 70mm, knutbrädor och vindskiva 95mm, kulör lika fasad. Ventgaller enl. senare.
Fasadmätarskåp lackas ton i ton med fasadkulör enligt kulörplan.
Plåttak, enligt projektspecifikation.
Takgenomföringar för ventilation och köksfläkt samt beslag för taksäkerhet tillkommer. Dessa skall projekteras enligt gällande myndighetskrav och redovisas vid tekniskt samråd. Kulör lika takyttskikt.
Fönster samt fönsterdörrar med utsida i lackad aluminium enligt projektspecifikation. Glas upp till 600 mm över golv eller mark förses med härdat / laminerat glas för skydd mot skärskador enligt BBR 8:353.
Ytterdörr enligt projektspecifikation.
Skärmtak i lackad plåt enligt separat ritning.

Hänvisningar

A-01-0-020 Kulörplan
A-40-1-026 Planer hus 26
A-45-4-014 E14 Förråd dubbel dikt an fasad

Projektspecifikation

BET	ANT	ÄNDRINGEN AVISER	SIGN	DATUM
Försäljning				
BLOOC				
Villa 99				
Sittesta 2:50, Nynäshamns kommun				
A Blooc				
UPPDRAG.NR	RITAD/KONSTR. AV	HANDLÄGGARE		
2021-06-02	JB	CB		
ANSVARIG				
Fasader hus 26				
SKALA (A3)	NUMMER	BET		
1:100	A-40-3-026			

Blooc reserverar sig för tryckfel och eventuella ändringar.

0 5 10 m



Framsida



Gavel höger

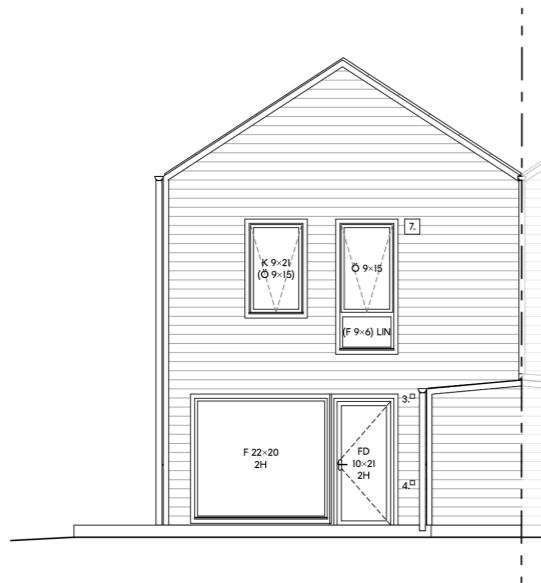

Baksida

Blooc reserverar sig för tryckfel och eventuella ändringar.

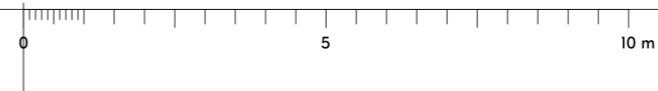

Förklaringar

Mått i millimeter om ej annat anges

Teckenförklaring

1. Fasadarmatur Elis Coastal twin i mässing
2. Blooc skylt i mässing
3. Förberett för fasadarmatur
4. Eluttag
5. Vattenutkast
6. Skärmtak
7. Ventilationsgaller
- F Fast fönster
- Ö Öppningsbar fönster
- K Kombinationsfönster
- ZH Säkerhetsglas härdat
- LIN Säkerhetsglas laminerat
- R Frostat glas
- SI/KDSidohängt brandutrymningsfönster

Föreskrifter

Liggande målade prefab träpanel, 22x163mm.
Foderbrädor 70mm, knutbrädor och vindskiva 95mm,
kulör lika fasad. Ventgaller enl. senare.
Fasadmätarskåp lackas ton i ton med fasadkulör
enligt kulörplan.

Plåttak, enligt projektspecifikation.
Takgenomföringar för ventilation och köksfläkt samt
beslag för taksäkerhet tillkommer. Dessa skall
projekteras enligt gällande myndighetskrav och
redovisas vid tekniskt samråd. Kulör lika takyttskikt.
Fönster samt fönsterörrar med utsida i lackad
aluminium enligt projektspecifikation. Glas upp till
600 mm över golv eller mark förses med härdat /
laminerat glas för skydd mot skärskador enligt BBR
8:353.

Ytterdörr enligt projektspecifikation.
Skärmtak i lackad plåt enligt separat ritning.

Hänvisningar

- A-01-0-020 Kulörplan
- A-40-1-027 Planer hus 27
- A-45-4-014 E14 Förråd dubbel dikt an fasad

Projektspecifikation

BET	ANT	ÄNDRINGEN AVISER	SIGN	DATUM
-----	-----	------------------	------	-------

Försäljning

BLOOC

Villa 99

Sittesta 2:50, Nynäshamns kommun

A Blooc

UPPDRAG NR	RITAD/KONSTR. AV	HANDLÄGGARE
	JB	CB

DATUM	ANSVARIG
2021-06-02	

Fasader hus 27

SKALA (A3)	NUMMER	BET
1:100	A-40-3-027	

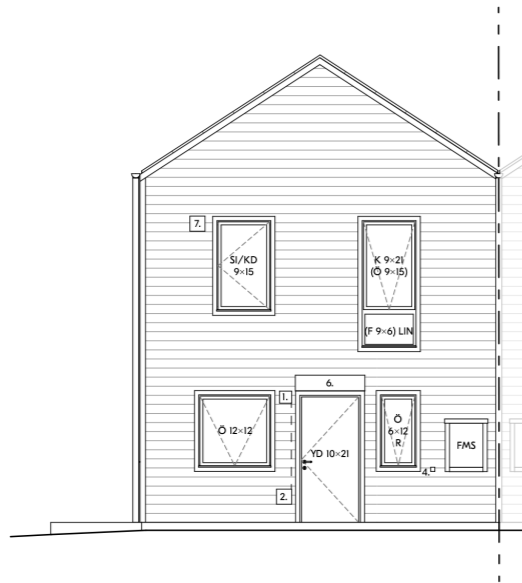

Framsida



Gavel vänster

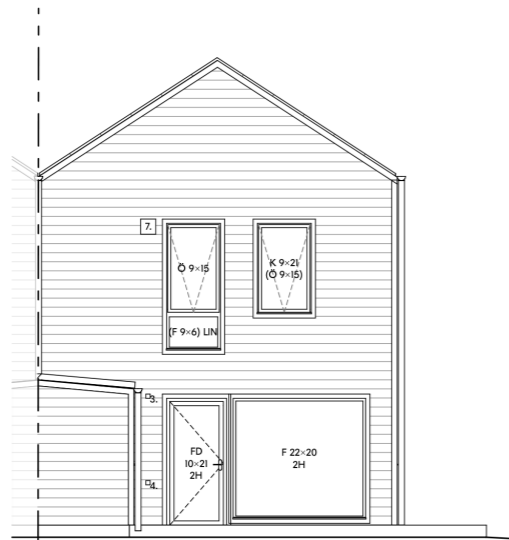

Baksida

Blooc reserverar sig för tryckfel och eventuella ändringar.

Förklaringar

Mått i millimeter om ej annat anges

Teckenförklaring

1. Fasadarmatur Elis Coastal twin i mässing
2. Blooc skylt i mässing
3. Förberett för fasadarmatur
4. Eluttag
5. Vattenutkast
6. Skärmtak
7. Ventilationsgaller
- F Fast fönster
- Ö Öppningsbar fönster
- K Kombinationsfönster
- 2H Säkerhetsglas härdat
- LIN Säkerhetsglas laminerat
- R Frostat glas
- SI/KDSidohängt brandutrymningsfönster

Föreskrifter

Liggande målad prefab träpanel, 22x163mm.
Foderbrädor 70mm, knutbrädor och vindskiva 95mm, kulör lika fasad. Ventgaller enl. senare.
Fasadmätarskåp lackas ton i ton med fasadkulör enligt kulörplan.

Plåttak, enligt projektspecifikation.
Takgenomföringar för ventilation och köksfläkt samt beslag för taksäkerhet tillkommer. Dessa skall projekteras enligt gällande myndighetskrav och redovisas vid tekniskt samråd. Kulör lika takyttskikt.

Fönster samt fönsterdörrar med utsida i lackad aluminium enligt projektspecifikation. Glas upp till 600 mm över golv eller mark förses med härdat / laminerat glas för skydd mot skärskador enligt BBR 8:353.

Ytterdörr enligt projektspecifikation.
Skärmtak i lackad plåt enligt separat ritning.

Hänvisningar

- A-01-0-020 Kulörplan
- A-40-1-028 Planer hus 28
- A-45-4-014 E14 Förråd dubbel dikt an fasad

Projektspecifikation

BET	ANT	ÄNDRINGEN AVISER	SIGN	DATUM
-----	-----	------------------	------	-------

Försäljning

BLOOC

Villa 99

Sittesta 2:50, Nynäshamns kommun

A Blooc

UPPDRAG.NR	RITAD/KONSTR. AV	HANDLÄGGARE
	JB	CB

DATUM	ANSVARIG
2021-06-02	

Fasader hus 28

SKALA (A3)	NUMMER	BET
1:100	A-40-3-028	

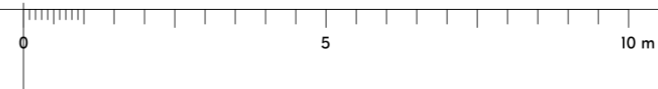

Framsida

Gavel höger

Baksida

Blooc reserverar sig för tryckfel och eventuella ändringar.

Förklaringar
Mått i millimeter om ej annat anges

Teckenförklaring

1. Fasadarmatur Elis Coastal twin i mässing
2. Blooc skylt i mässing
3. Förberett för fasadarmatur
4. Eluttag
5. Vattenutkast
6. Skärmtak
7. Ventilationsgaller

F Fast fönster
Ö Öppningsbar fönster
K Kombinationsfönster
2H Säkerhetsglas härdat
LIN Säkerhetsglas laminerat
R Frostat glas
Sl/KDSidohängt brandutrymningsfönster

Föreskrifter

Liggande målade prefabricerade träpaneler, 22x163mm.
Foderbrädor 70mm, knutbrädor och vindskiva 95mm, kulör lika fasad. Ventgaller enl. senare.
Fasadmätarskåp lackas ton i ton med fasadkulör enligt kulörplan.
Plåttak, enligt projektspecifikation.
Takgenomföringar för ventilation och köksfläkt samt beslag för taksäkerhet tillkommer. Dessa skall projekteras enligt gällande myndighetskrav och redovisas vid tekniskt samråd. Kulör lika takyttskikt.
Fönster samt fönsterdörrar med utsida i lackad aluminium enligt projektspecifikation. Glas upp till 600 mm över golvet eller mark förses med härdat / laminerat glas för skydd mot skärskador enligt BBR 8:353.
Ytterdörr enligt projektspecifikation.
Skärmtak i lackad plåt enligt separat ritning.

Hänvisningar

A-01-0-020 Kulörplan
A-40-1-029 Planer hus 29
A-45-4-014 E14 Förråd dubbel dikt an fasad

Projektspecifikation

BET	ANT	ÄNDRINGEN AVISER	SIGN	DATUM
Försäljning				
BLOOC				
Villa 99				
Sittesta 2:50, Nynäshamns kommun				
A	Blooc			
UPPDRAG NR		RITAD/KONSTR. AV	HANDLÄGGARE	
2021-06-02		JB	CB	
DATUM		ANSVARIG		
2021-06-02		ANSVARIG		
Fasader hus 29				
SKALA (A3)	NUMMER	BET		
1:100	A-40-3-029			

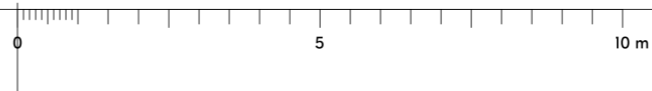

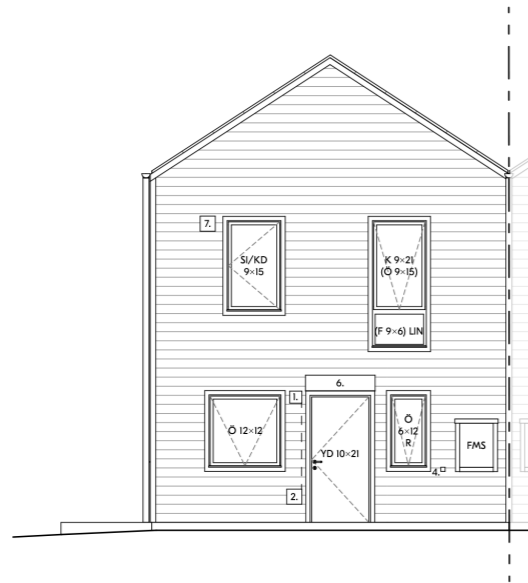

Framsida



Gavel vänster



Baksida

Blooc reserverar sig för tryckfel och eventuella ändringar.

0 5 10 m

Förklaringar

Mått i millimeter om ej annat anges

Teckenförklaring

1. Fasadmatur Elis Coastal twin i mässing
2. Blooc skylt i mässing
3. Förberett för fasadmatur
4. Eluttag
5. Vattenutkast
6. Skärmtak
7. Ventilationsgaller
- F Fast fönster
- Ö Öppningsbar fönster
- K Kombinationsfönster
- 2H Säkerhetsglas härdat
- LIN Säkerhetsglas laminerat
- R Frostat glas
- SI/KDSidohängt brandutrymningsfönster

Föreskrifter

Liggande målad prefab träpanel, 22x163mm.
Foderbrädor 70mm, knutbrädor och vindskiva 95mm, kulör lika fasad. Ventgaller enl. senare.
Fasadmätarskåp lackas ton i ton med fasadkulör enligt kulörplan.

Plåttak, enligt projektspecifikation.
Takgenomföringar för ventilation och köksfläkt samt beslag för taksäkerhet tillkommer. Dessa skall projekteras enligt gällande myndighetskrav och redovisas vid tekniskt samråd. Kulör lika takyttskikt.

Fönster samt fönsterdörrar med utsida i lackad aluminium enligt projektspecifikation. Glas upp till 600 mm över golv eller mark förses med härdat / laminerat glas för skydd mot skärskador enligt BBR 8:353.

Ytterdörr enligt projektspecifikation.
Skärmtak i lackad plåt enligt separat ritning.

Hänvisningar

- A-01-0-020 Kulörplan
- A-40-1-030 Planer hus 30
- A-45-4-014 E14 Förråd dubbel dikt an fasad

Projektspecifikation

BET	ANT	ÄNDRINGEN AVISER	SIGN	DATUM
-----	-----	------------------	------	-------

Försäljning

BLOOC

Villa 99

Sittesta 2:50, Nynäshamns kommun

A Blooc

UPPDRAG NR RITAD/KONSTR. AV HANDLÄGGARE
JB CB

DATUM ANSVARIG
2021-06-02

Fasader hus 30

SKALA (A3) NUMMER BET
1:100 A-40-3-030

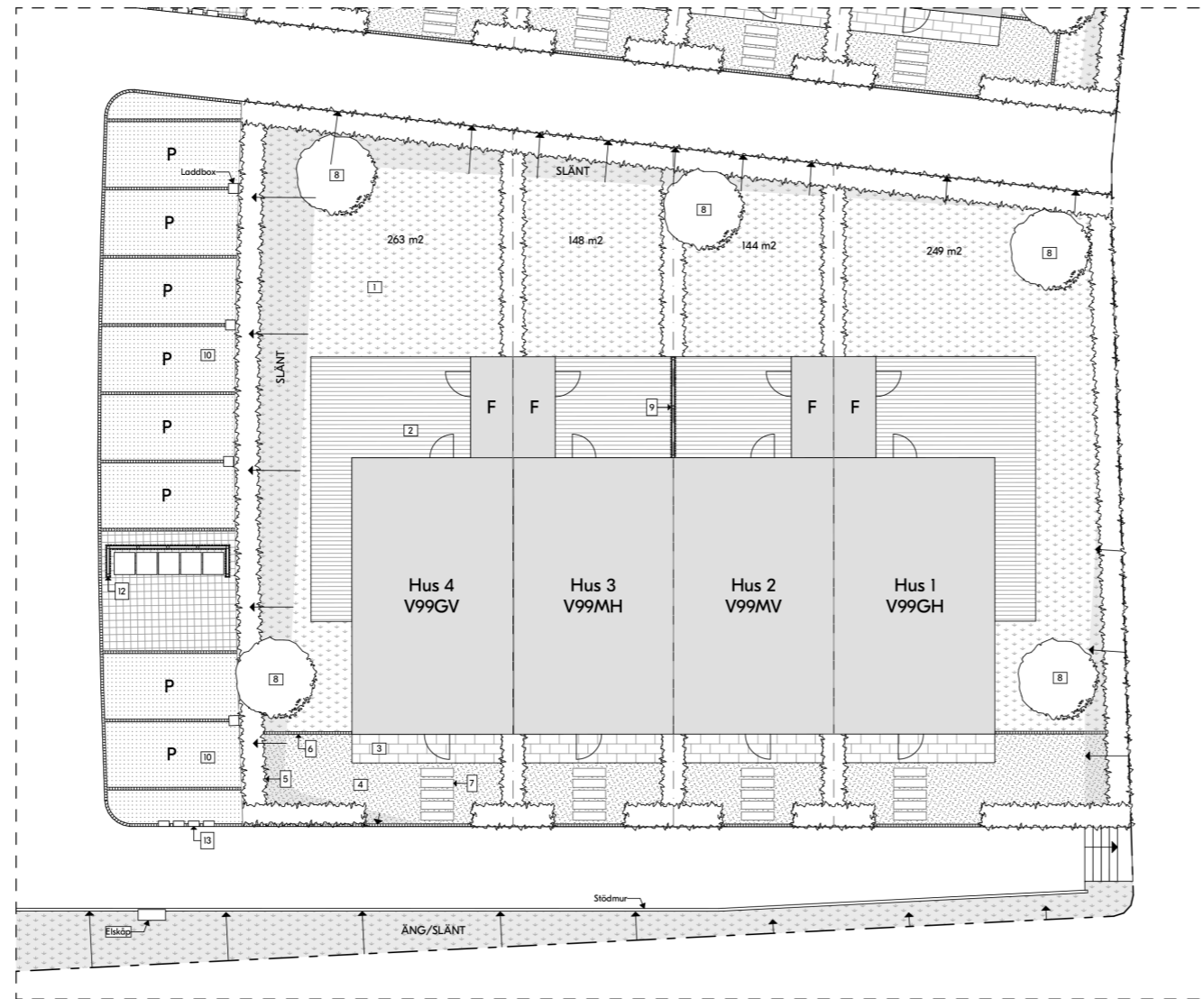

Förklaringar

Mått i millimeter om ej annat anges

Angiven tomtyta är den totala arean för tomten inklusive bebyggelsen (bostadshus, trall och förråd).
Avvikelser mot ritning kan uppstå vid slutligt utförande.

Teckenförklaring

1. Gräsmatta.
2. Trärall tryckimpregnerat.
3. Entrésteg byggt av blocksteg i betong raka kanter. Kulör ljusgrå.
4. Grus / stenkross, ljusgrått.
5. Häck Avenbok.
6. Kantsten, betongsten.
7. Trampsten, betongsten, kulör ljusgrå eller likvärdigt.
8. Träd utförs i ett varierat urval med olika arter på olika tomter. Till exempel silverpärön, skogs lind, körsbär m.fl. eller likvärdigt.
9. Träspaljé uteplats H:1800mm, stående ribbor, tryckimpregnerat, se hänvisningar för separat ritning.
10. Stenmjöl.
11. Träspaljé sopkärl H:1200mm, enkel- / dubbelsidig av stående ribbor. Mått enligt ritning. Uppförs i tryckimpregnerat trä, se hänvisningar för utförande i separat ritning.
12. Träspaljé sopkärl samlad, H: 1200mm, av stående ribbor. Utförande likt Träspaljé sopkärl punkt 11.
13. Brevlåda MEFA Letter III Basalt Grey Semi Matt 7012M, monteras på sopspaljé alt., om fristående på tillhörande MEFA-ställning i samma kulör.
14. Odlingsram i corténplåt. Utförs med ett urval av perenner, gräs och lökar exempelvis flocknäva, tuvrör, tulpan m.fl. eller likvärdigt.

Hänvisningar

- A-01-0-001 Situationsplan översikt
- A-18-4-007 Träspaljé sopkärl fyrfackskärl
- A-18-4-003 Träspaljé uteplats
- A-45-4-014 El4 Förråd dubbel dikt an fasad

A	-	Uppdaterad finplanering och tomstorlekar	DM	2023-06-13
BET	ANT	ÄNDRINGEN AVSER	SIGN	DATUM

Försäljning

BLOOC

Villa 99
Sittesta 2:50, Nynäshamns kommun

A	Blooc

UPPDRAG.NR	RITAD/KONSTR. AV	HANDLÄGGARE
	CB	CB
DATUM	ANSVARIG	
2021-08-26		

Finplanering hus 1-4

SKALA (A3)	NUMMER	BET
1:200	A-18-1-001	A

Blooc reserverar sig för tryckfel och eventuella ändringar.

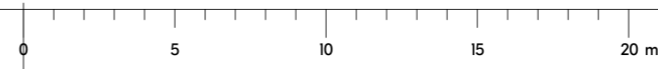



Förklaringar

Mått i millimeter om ej annat anges

Angiven tomtyta är den totala arean för tomten inklusive bebyggelsen (bostadshus, trall och förråd).
Avvikelse mot ritning kan uppstå vid slutligt utförande.

Teckenförklaring

1. Gräsmatta.
2. Trärall tryckimpregnerat.
3. Entrésteg byggt av blocksteg i betong raka kanter. Kulör ljusgrå.
4. Grus / stenkross, ljusgrått.
5. Häck Avenbok.
6. Kantsten, betongsten.
7. Trampsten, betongsten, kulör ljusgrå eller likvärdigt.
8. Träd utförs i ett varierat urval med olika arter på olika tomter. Till exempel silverpärön, skogsblind, körsbär m.fl. eller likvärdigt.
9. Träspaljé uteplats H:1800mm, stående ribbor, tryckimpregnerat, se hänvisningar för separat ritning.
10. Stenmjöl.
11. Träspaljé sopkärl H:1200mm, enkel- / dubbelsidig av stående ribbor. Mått enligt ritning. Uppförs i tryckimpregnerat trä, se hänvisningar för utförande i separat ritning.
12. Träspaljé sopkärl samlad, H: 1200mm, av stående ribbor. Utförande likt Träspaljé sopkärl punkt 11.
13. Brevlåda MEFA Letter III Basalt Grey Semi Matt 7012M, monteras på sopspaljé alt. om fristående på tillhörande MEFA-ställning i samma kulör.
14. Odlingsram i corténplåt. Utförs med ett urval av perenner, gräs och lökar exempelvis flocknäva, tuvrör, tulpan m.fl. eller likvärdigt.

Hänvisningar

- A-01-0-001 Situationsplan översikt
- A-18-4-007 Träspaljé sopkärl fyrfackskärl
- A-18-4-003 Träspaljé uteplats
- A-45-4-014 E14 Förråd dubbel dikt an fasad

A	Uppdaterad finplanering och tomstorlekar	DM	2023-06-13
BET	ÄNDRINGEN AVSER	SIGN	DATUM

Försäljning

BLOOC

Villa 99
Sittesta 2:50, Nynäshamns kommun

A	Blooc

UPPDRAG.NR	RITAD/KONSTR. AV	HANDLÄGGARE
2021-08-26	CB	CB
DATUM	ANSVARIG	

Finplanering hus 5-10

SKALA (A3)	NUMMER	BET
1:200	A-18-1-002	A

Blooc reserverar sig för tryckfel och eventuella ändringar.

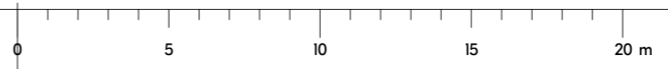

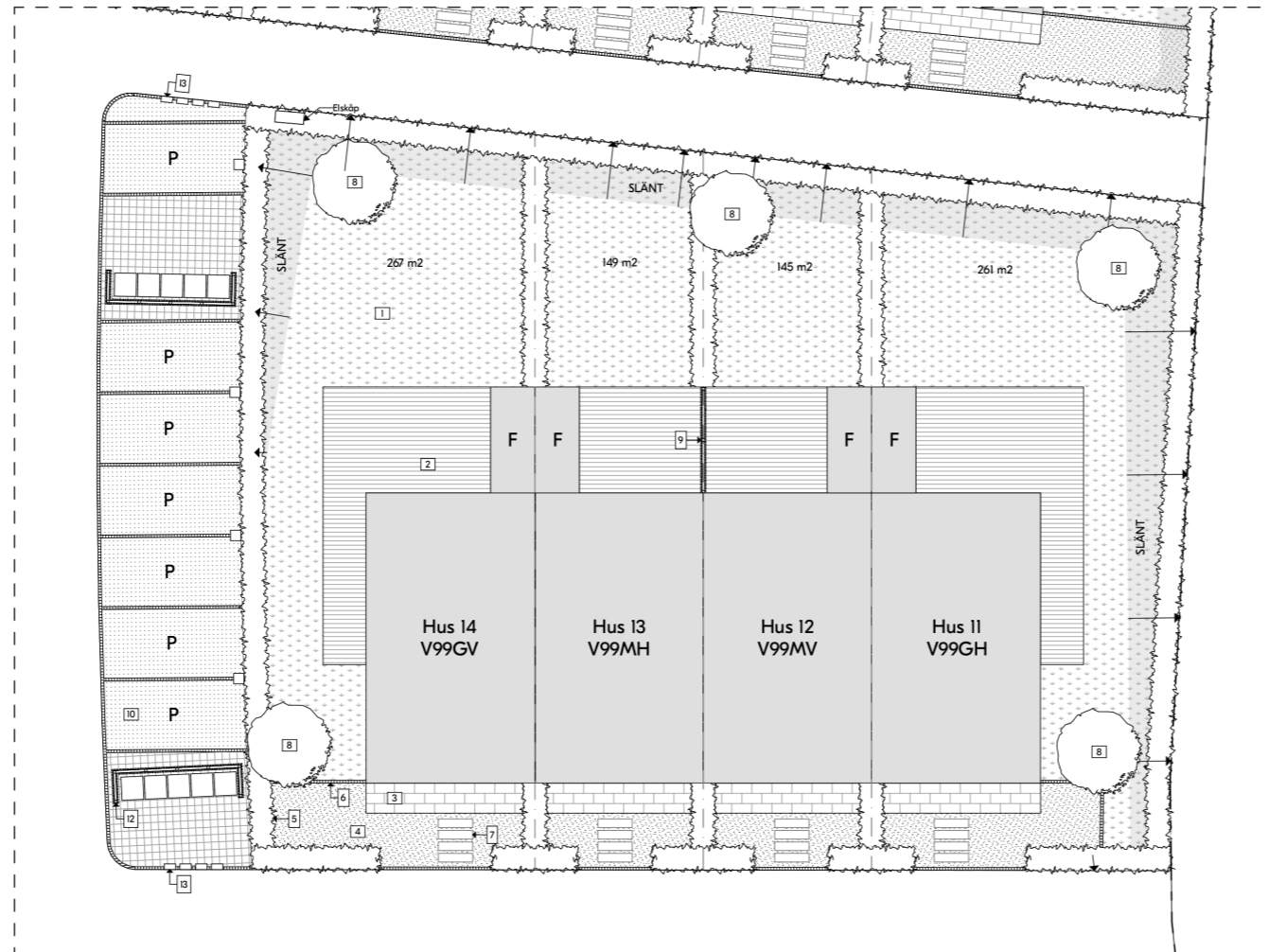

Blooc reserverar sig för tryckfel och eventuella ändringar.

Förklaringar

Mått i millimeter om ej annat anges

Angiven tomtyta är den totala arean för tomten inklusive bebyggelsen (bostadshus, trall och förråd).
Avvikelse mot ritning kan uppstå vid slutligt utförande.

Teckenförklaring

1. Gräsmatta.
2. Trärall tryckimpregnerat.
3. Entrésteg byggt av blocksteg i betong raka kanter.
Kulör ljusgrå.
4. Grus / stenkross, ljusgrått.
5. Häck Avenbok.
6. Kantsten, betongsten.
7. Trampsten, betongsten, kulör ljusgrå eller likvärdigt.
8. Träd utförs i ett varierat urval med olika arter på olika tomter. Till exempel silverpärön, skogslind, körsbär m.fl. eller likvärdigt.
9. Träspaljé uteplats H:1800mm, stående ribbor, tryckimpregnerat, se hänvisningar för separat ritning.
10. Stenmjöl.
11. Träspaljé sopkärl H:1200mm, enkel- / dubbelsidig av stående ribbor. Mått enligt ritning. Uppförs i tryckimpregnerat trä, se hänvisningar för utförande i separat ritning.
12. Träspaljé sopkärl samlad, H: 1200mm, av stående ribbor. Utförande likt Träspaljé sopkärl punkt 11.
13. Brevlåda MEFA Letter III Basalt Grey Semi Matt 7012M, monteras på sopspaljé alt. om fristående på tillhörande MEFA-ställning i samma kulör.
14. Odlingsram i corténplåt. Utförs med ett urval av perenner, gräs och lökar exempelvis flocknäva, tuvrör, tulpan m.fl. eller likvärdigt.

Hänvisningar

- A-01-0-001 Situationsplan översikt
A-18-4-007 Träspaljé sopkärl fyrfackskärl
A-18-4-003 Träspaljé uteplats
A-45-4-014 E14 Förråd dubbel dikt an fasad

A	-	Uppdaterad finplanering och tomstorlekar	DM	2023-06-13
BET	ANT	ÄNDRINGEN AVSER	SIGN	DATUM

Försäljning

BLOOC

Villa 99

Sittesta 2:50, Nynäshamns kommun

A Blooc

UPPDRAG.NR	RITAD/KONSTR. AV	HANDLÄGGARE
	CB	CB

DATUM	ANSVARIG
2021-08-26	

Finplanering hus 11-14

SKALA (A3)	NUMMER	BET
1:200	A-18-1-003	A



0 5 10 15 20 m

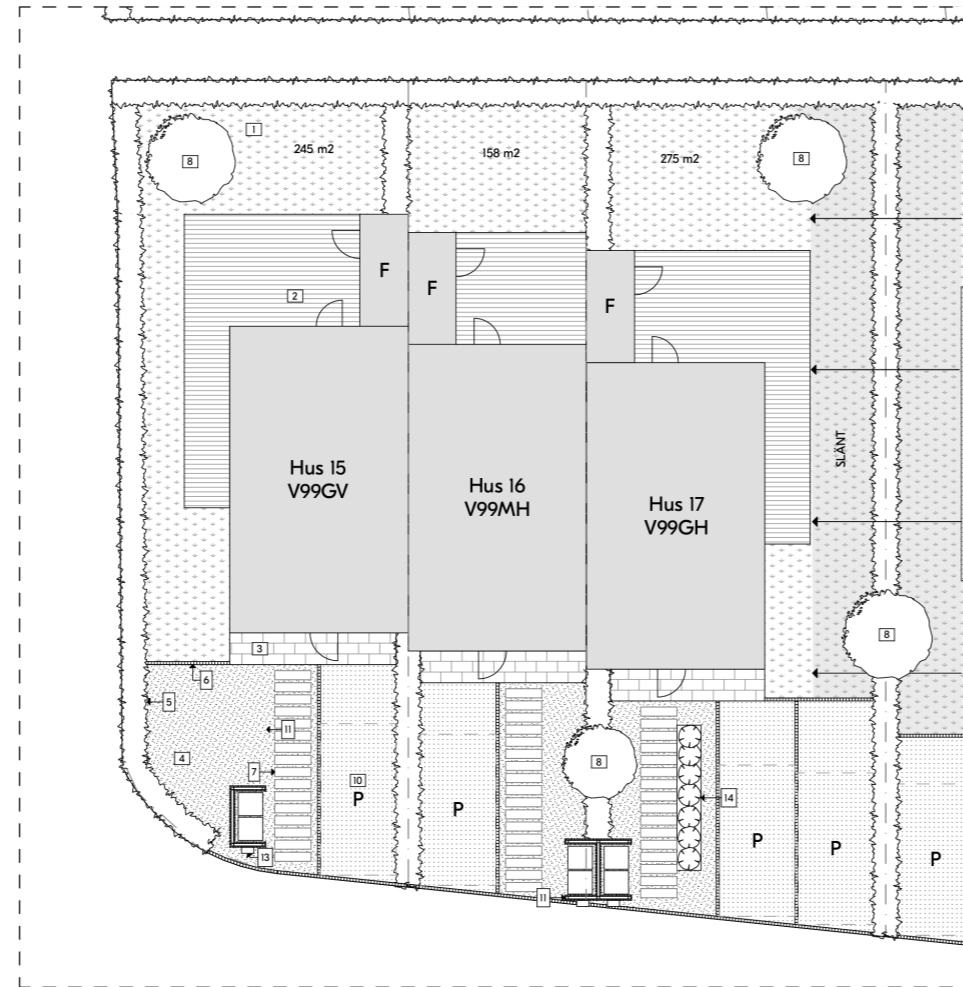

Förklaringar

Mått i millimeter om ej annat anges

Angiven tomtyta är den totala arean för tomten inklusive bebyggelsen (bostadshus, trall och förråd).
Avvikelse mot ritning kan uppstå vid slutligt utförande.

Teckenförklaring

1. Gräsmatta.
2. Trätrall tryckimpregnerat.
3. Entrésteg byggt av blocksteg i betong raka kanter. Kulör ljusgrå.
4. Grus / stenkross, ljusgrått.
5. Häck Avenbok.
6. Kantsten, betongsten.
7. Trampsten, betongsten, kulör ljusgrå eller likvärdigt.
8. Träd utförs i ett varierat urval med olika arter på olika tomter. Till exempel silverpärön, skogslind, körsbär m.fl. eller likvärdigt.
9. Träspaljé uteplats H:1800mm, stående ribbor, tryckimpregnerat, se hänvisningar för separat ritning.
10. Stenmjöl.
11. Träspaljé sopkärl H:1200mm, enkel- / dubbelsidig av stående ribbor. Mått enligt ritning. Uppförs i tryckimpregnerat trä, se hänvisningar för utförande i separat ritning.
12. Träspaljé sopkärl samlad, H: 1200mm, av stående ribbor. Utförande likt Träspaljé sopkärl punkt 11.
13. Brevlåda MEFA Letter III Basalt Grey Semi Matt 7012M, monteras på sopspaljé alt. om fristående på tillhörande MEFA-ställning i samma kulör.
14. Odlingssram i corténplåt. Utförs med ett urval av perenner, gräs och lökar exempelvis flocknäva, tuvrör, tulpan m.fl. eller likvärdigt.

Hänvisningar

- A-01-0-001 Situationsplan översikt
- A-18-4-007 Träspaljé sopkärl fyrfackskärl
- A-45-4-013 E13 Förråd enkel dikt an fasad

A	-	Uppdaterad finplanering och tomstorlekar	DM	2023-06-13
BET	ANT	ÄNDRINGEN AVSER	SIGN	DATUM

Försäljning

BLOOC

Villa 99

Sittesta 2:50, Nynäshamns kommun

A Blooc

UPPDRAG.NR	RITAD/KONSTR. AV	HANDLÄGGARE
	CB	CB
DATUM	ANSVARIG	
2021-08-26		

Finplanering hus 15-17

SKALA (A3)	NUMMER	BET
1:200	A-18-1-004	A

Blooc reserverar sig för tryckfel och eventuella ändringar.

0 5 10 15 20 m



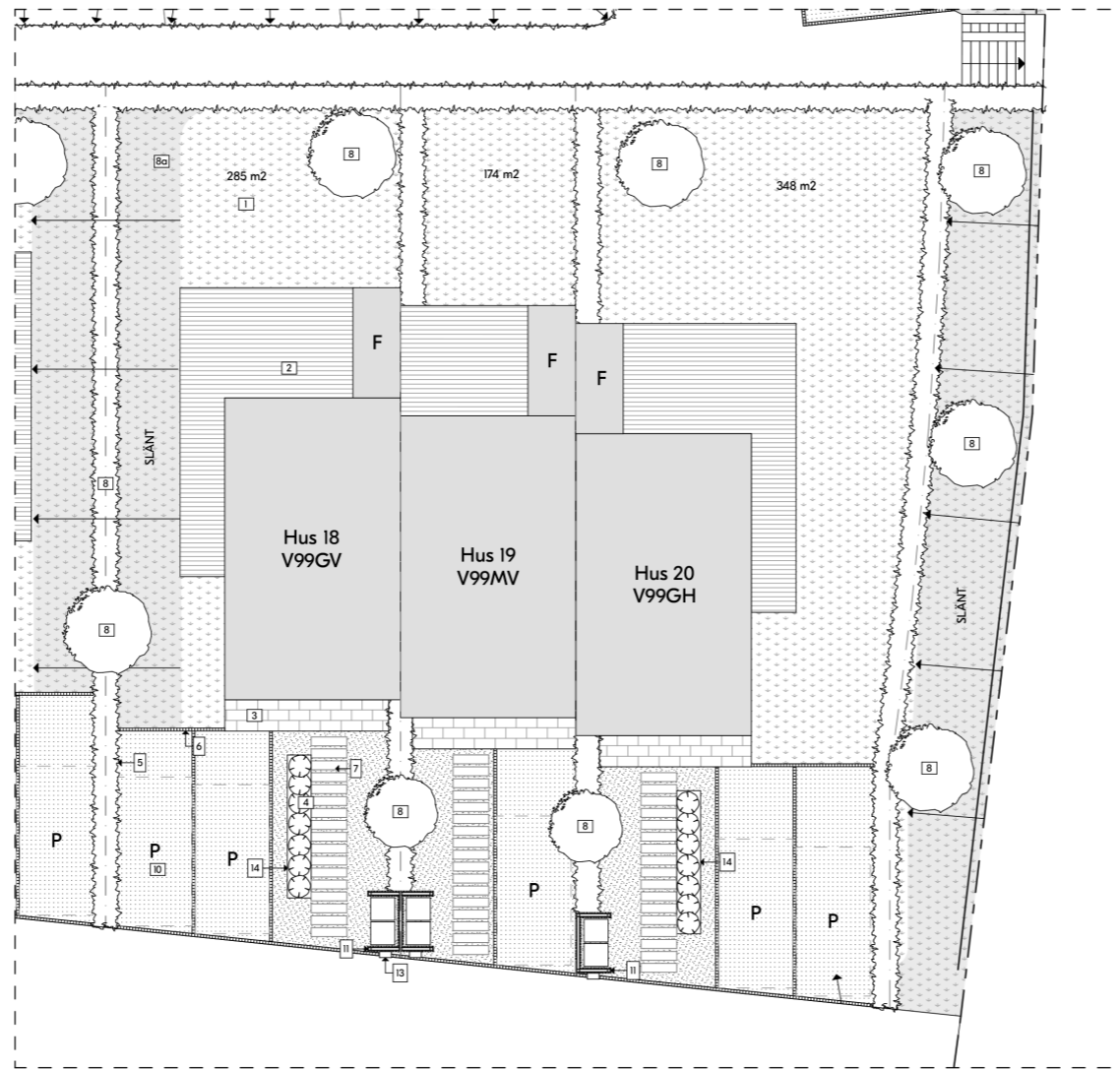

Förklaringar

Mått i millimeter om ej annat anges

Angiven tomtyta är den totala arean för tomten inklusive bebyggelsen (bostadshus, trall och förråd).
Avvikelse mot ritning kan uppstå vid slutligt utförande.

Teckenförklaring

1. Gräsmatta.
2. Trätall tryckimpregnerat.
3. Entrésteg byggt av blocksteg i betong raka kanter. Kulör ljusgrå.
4. Grus / stenkross, ljusgrått.
5. Häck Avenbok.
6. Kantsten, betongsten.
7. Trampsten, betongsten, kulör ljusgrå eller likvärdigt.
8. Träd utförs i ett varierat urval med olika arter på olika tomter. Till exempel silverpärön, skogs lind, körsbär m.fl. eller likvärdigt.
9. Träspaljé uteplats H:1800mm, stående ribbor, tryckimpregnerat, se hänvisningar för separat ritning.
10. Stenmjöl.
11. Träspaljé sopkärl H:1200mm, enkel- / dubbelsidig av stående ribbor. Mått enligt ritning. Uppförs i tryckimpregnerat trä, se hänvisningar för utförande i separat ritning.
12. Träspaljé sopkärl samlad, H: 1200mm, av stående ribbor. Utförande likt Träspaljé sopkärl punkt 11.
13. Brevlåda MEFA Letter III Basalt Grey Semi Matt 7012M, monteras på sopspaljé dikt, om fristående på tillhörande MEFA-ställning i samma kulör.
14. Odlingsram i corténplåt. Utförs med ett urval av perenner, gräs och lökar exempelvis flocknäva, tuvrör, tulpan m.fl. eller likvärdigt.

Hänvisningar

- A-01-0-001 Situationsplan översikt
- A-18-4-007 Träspaljé sopkärl fyrfackskärl
- A-45-4-013 E13 Förråd enkel dikt an fasad

A	-	Uppdaterad finplanering och tomstorlekar	DM	2023-06-13
BET	ANT	ÄNDRINGEN AVSER	SIGN	DATUM

Försäljning

BLOOC

Villa 99

Sittesta 2:50, Nynäshamns kommun

A Blooc

UPPDRAG.NR	RITAD/KONSTR. AV	HANDLÄGGARE
	CB	CB

DATUM	ANSVARIG
2021-08-26	

Finplanering hus 18-20

SKALA (A3)	NUMMER	BET
1:200	A-18-1-005	A

Blooc reserverar sig för tryckfel och eventuella ändringar.

0 5 10 15 20 m



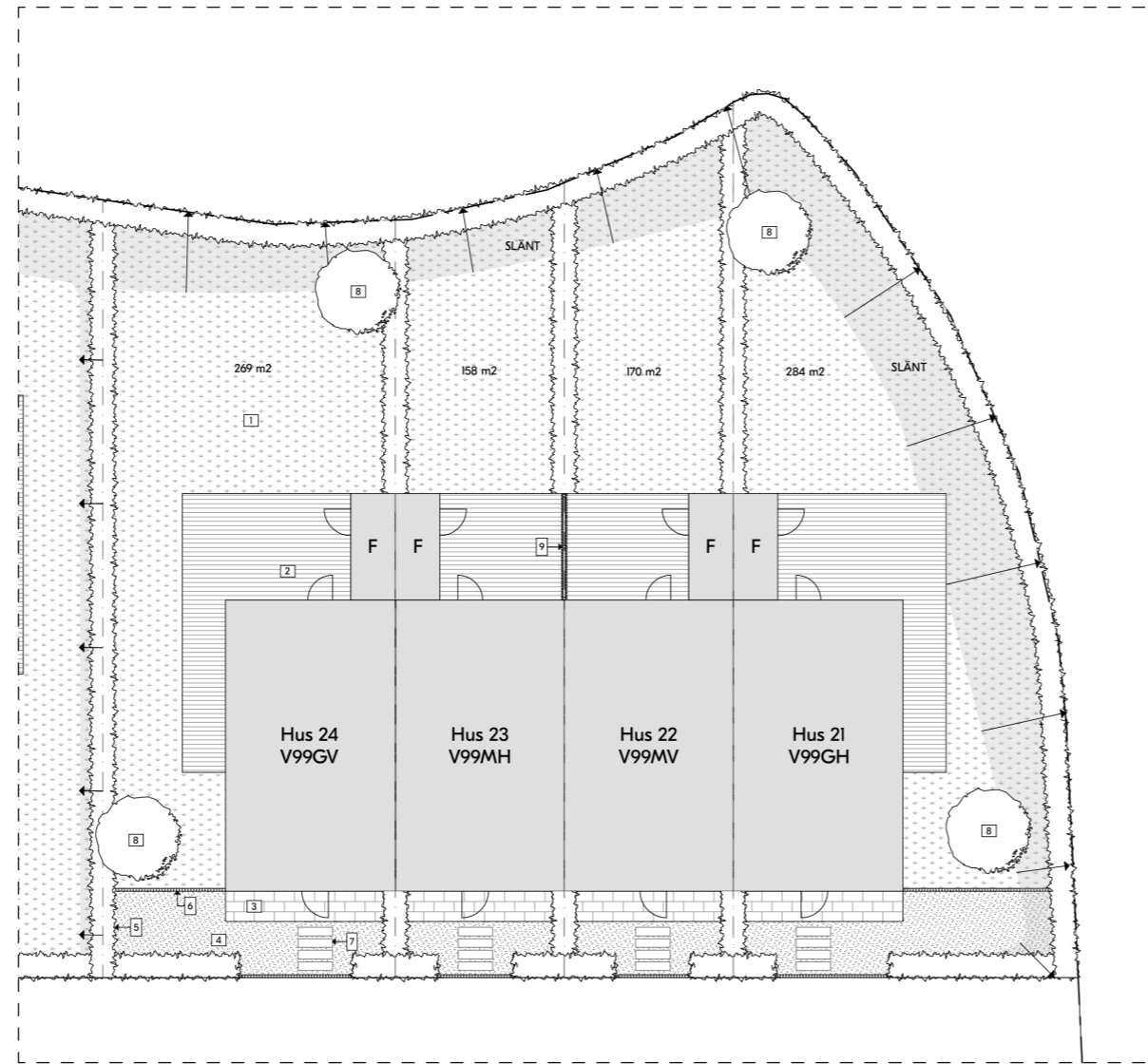

Förklaringar

Mått i millimeter om ej annat anges

Angiven tomtyta är den totala arean för tomten inklusive bebyggelsen (bostadshus, trall och förråd).
Avvikelse mot ritning kan uppstå vid slutligt utförande.

Teckenförklaring

1. Gräsmatta.
2. Trärall tryckimpregnerat.
3. Entrésteg byggt av blocksteg i betong raka kanter. Kulör ljusgrå.
4. Grus / stenkross, ljusgrått.
5. Häck Avenbok.
6. Kantsten, betongsten.
7. Trampsten, betongsten, kulör ljusgrå eller likvärdigt.
8. Träd utförs i ett varierat urval med olika arter på olika tomter. Till exempel silverpärön, skogslind, körsbär m.fl. eller likvärdigt.
9. Träspaljé uteplats H:1800mm, stående ribbor, tryckimpregnerat, se hänvisningar för separat ritning.
10. Stenmjöl.
11. Träspaljé sopkärl H:1200mm, enkel- / dubbelsidig av stående ribbor. Mått enligt ritning. Uppförs i tryckimpregnerat trä, se hänvisningar för utförande i separat ritning.
12. Träspaljé sopkärl samlad, H: 1200mm, av stående ribbor. Utförande likt Träspaljé sopkärl punkt 11.
13. Brevlåda MEFA Letter III Basalt Grey Semi Matt 7012M, monteras på sopspaljé alt. om fristående på tillhörande MEFA-ställning i samma kulör.
14. Odlingsram i corténplåt. Utförs med ett urval av perenner, gräs och lökar exempelvis flocknäva, tuvrör, tulpan m.fl. eller likvärdigt.

Hänvisningar

- A-01-0-001 Situationsplan översikt
- A-18-4-007 Träspaljé sopkärl fyrackskärl
- A-18-4-003 Träspaljé uteplats
- A-45-4-014 E14 Förråd dubbel dikt an fasad

A	-	Uppdaterad finplanering och tomstorlekar	DM	2023-06-13
BET	ANT	ÄNDRINGEN AVSER	SIGN	DATUM

Försäljning

BLOOC

Villa 99

Sittesta 2:50, Nynäshamns kommun

A	Blooc

UPPDRAG.NR	RITAD/KONSTR. AV	HANDLÄGGARE
	CB	CB
DATUM	ANSVARIG	
2021-08-26		

Finplanering hus 21-24

SKALA (A3)	NUMMER	BET
1:200	A-18-1-006	A

Blooc reserverar sig för tryckfel och eventuella ändringar.



0 5 10 15 20 m

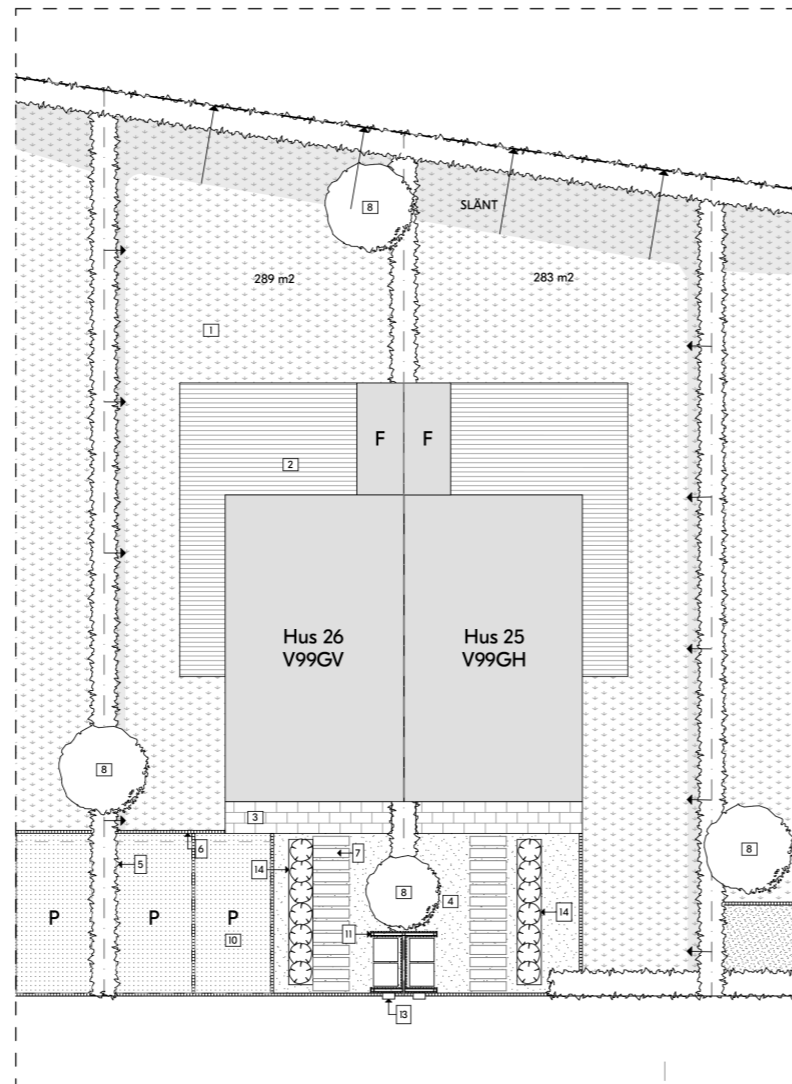

Förklaringar

Mått i millimeter om ej annat anges

Angiven tomtyta är den totala arean för tomten inklusive bebyggelsen (bostadshus, trall och förråd).
Avvikelse mot ritning kan uppstå vid slutligt utförande.

Teckenförklaring

1. Gräsmatta.
2. Trätrall tryckimpregnerat.
3. Entrésteg byggt av blocksteg i betong raka kanter. Kulör ljusgrå.
4. Grus / stenkross, ljusgrått.
5. Häck Avenbok.
6. Kantsten, betongsten.
7. Trampsten, betongsten, kulör ljusgrå eller likvärdigt.
8. Träd utförs i ett varierat urval med olika arter på olika tomter. Till exempel silverpärön, skogslind, körsbär m.fl. eller likvärdigt.
9. Träspaljé uteplats H:1800mm, stående ribbor, tryckimpregnerat, se hänvisningar för separat ritning.
10. Stenmjöl.
11. Träspaljé sopkärl H:1200mm, enkel- / dubbelsidig av stående ribbor. Mått enligt ritning. Uppförs i tryckimpregnerat trä, se hänvisningar för utförande i separat ritning.
12. Träspaljé sopkärl samlad, H: 1200mm, av stående ribbor. Utförande likt Träspaljé sopkärl punkt 11.
13. Brevlåda MEFA Letter III Basalt Grey Semi Matt 7012M, monteras på sopspaljé alt, om fristående på tillhörande MEFA-ställning i samma kulör.
14. Odlingsram i corténplåt. Utförs med ett urval av perenner, gräs och lökar exempelvis flocknäva, tuvrör, tulpan m.fl. eller likvärdigt.

Hänvisningar

- A-01-0-001 Situationsplan översikt
- A-18-4-007 Träspaljé sopkärl fyrfackskärl
- A-45-4-014 E14 Förråd dubbel dikt an fasad

A	-	Uppdaterad finplanering och tomstorlekar	DM	2023-06-13
BET	ANT	ÄNDRINGEN AVSER	SIGN	DATUM

Försäljning

BLOOC

Villa 99
Sittesta 2:50, Nynäshamns kommun

A	Blooc

UPPDRAG.NR	RITAD/KONSTR. AV	HANDLÄGGARE
	CB	CB
DATUM	ANSVARIG	
2021-08-26		

Finplanering hus 25-26

SKALA (A3)	NUMMER	BET
1:200	A-18-1-007	A

Blooc reserverar sig för tryckfel och eventuella ändringar.

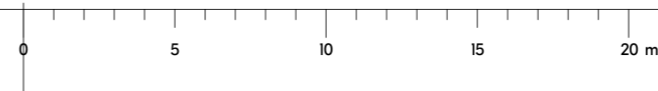

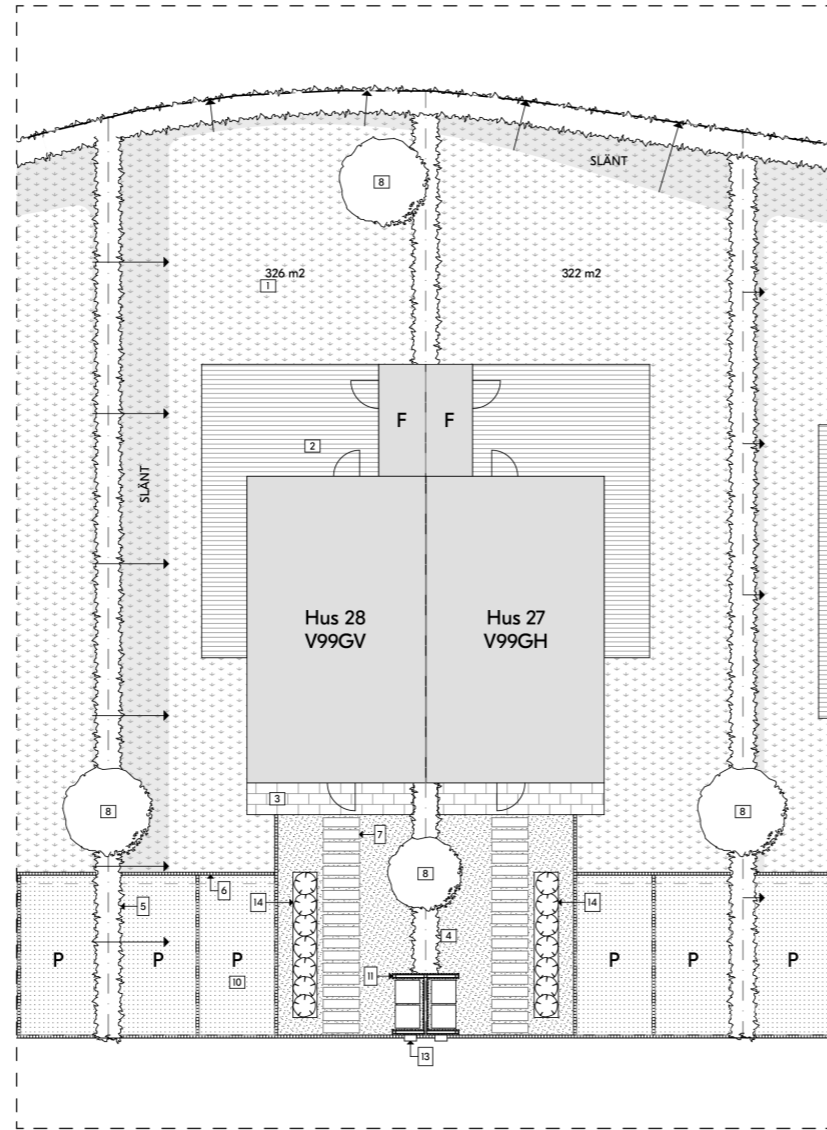

Förklaringar

Mått i millimeter om ej annat anges

Angiven tomtyta är den totala arean för tomten inklusive bebyggelsen (bostadshus, trall och förråd).
Avvikelser mot ritning kan uppstå vid slutligt utförande.

Teckenförklaring

1. Gräsmatta.
2. Trärall tryckimpregnerat.
3. Entrésteg byggt av blocksteg i betong raka kanter.
Kulör ljusgrå.
4. Grus / stenkross, ljusgrått.
5. Häck Avenbok.
6. Kantsten, betongsten.
7. Trampsten, betongsten, kulör ljusgrå eller likvärdigt.
8. Träd utförs i ett varierat urval med olika arter på olika tomter. Till exempel silverpärön, skogslind, körsbär m.fl. eller likvärdigt.
9. Träspaljé uteplats H:1800mm, stående ribbor, tryckimpregnerat, se hänvisningar för separat ritning.
10. Stenmjöl.
11. Träspaljé sopkärl H:1200mm, enkel- / dubbelsidig av stående ribbor. Mått enligt ritning. Uppförs i tryckimpregnerat trä, se hänvisningar för utförande i separat ritning.
12. Träspaljé sopkärl samlad, H: 1200mm, av stående ribbor. Utförande likt Träspaljé sopkärl punkt 11.
13. Brevlåda MEFA Letter III Basalt Grey Semi Matt 7012M, monteras på sopspaljé alt, om fristående på tillhörande MEFA-ställning i samma kulör.
14. Odlingssram i corténplåt. Utförs med ett urval av perenner, gräs och lökar exempelvis flocknäva, tuvrör, tulpan m.fl. eller likvärdigt.

Hänvisningar

- A-01-0-001 Situationsplan översikt
- A-18-4-007 Träspaljé sopkärl fyrackskärl
- A-45-4-014 E14 Förråd dubbel dikt an fasad

A	-	Uppdaterad finplanering och tomstorlekar	DM	2023-06-13
BET	ANT	ÄNDRINGEN AVSER	SIGN	DATUM

Försäljning

BLOOC

Villa 99

Sittesta 2:50, Nynäshamns kommun

A	Blooc

UPPDRAG.NR	RITAD/KONSTR. AV	HANDLÄGGARE
	CB	CB
DATUM	ANSVARIG	
2021-08-26		

Finplanering hus 27-28

SKALA (A3)	NUMMER	BET
1:200	A-18-1-008	A

Blooc reserverar sig för tryckfel och eventuella ändringar.

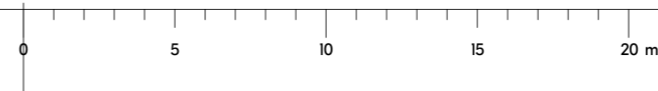

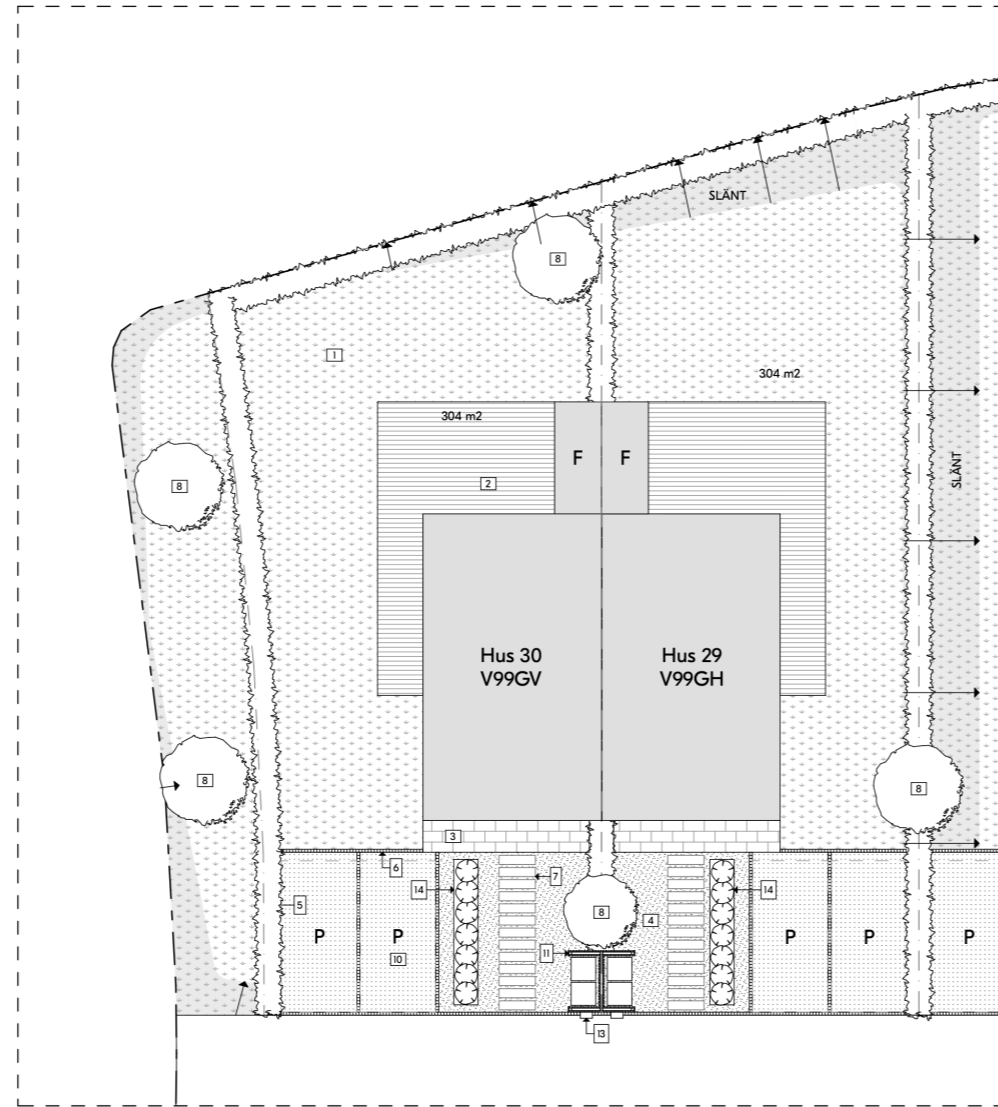

Förklaringar

Mått i millimeter om ej annat anges

Angiven tomtyta är den totala arean för tomten inklusive bebyggelsen (bostadshus, trall och förråd).
Avvikelser mot ritning kan uppstå vid slutligt utförande.

Teckenförklaring

1. Gräsmatta.
2. Trärall tryckimpregnerat.
3. Entrésteg byggt av blocksteg i betong raka kanter. Kulör ljusgrå.
4. Grus / stenkross, ljusgrått.
5. Häck Avenbok.
6. Kantsten, betongsten.
7. Trampsten, betongsten, kulör ljusgrå eller likvärdigt.
8. Träd utförs i ett varierat urval med olika arter på olika tomter. Till exempel silverpärön, skogslind, körsbär m.fl. eller likvärdigt.
9. Träspaljé uteplats H:1800mm, stående ribbor, tryckimpregnerat, se hänvisningar för separat ritning.
10. Stenmjöl.
11. Träspaljé sopkärl H:1200mm, enkel- / dubbelsidig av stående ribbor. Mått enligt ritning. Uppförs i tryckimpregnerat trä, se hänvisningar för utförande i separat ritning.
12. Träspaljé sopkärl samlad, H: 1200mm, av stående ribbor. Utförande likt Träspaljé sopkärl punkt 11.
13. Brevlåda MEFA Letter III Basalt Grey Semi Matt 7012M, monteras på sopspaljé alt. om fristående på tillhörande MEFA-ställning i samma kulör.
14. Odlingsram i corténplåt. Utförs med ett urval av perenner, gräs och lökar exempelvis flocknäva, tuvrör, tulpan m.fl. eller likvärdigt.

Hänvisningar

- A-01-0-001 Situationsplan översikt
- A-18-4-007 Träspaljé sopkärl fyrfackskärl
- A-45-4-014 E14 Förråd dubbel dikt an fasad

A	-	Uppdaterad finplanering och tomstorlekar	DM	2023-06-13
BET	ANT	ÄNDRINGEN AVSER	SIGN	DATUM

Försäljning

BLOOC

Villa 99
Sittesta 2:50, Nynäshamns kommun

A	Blooc

UPPDRAG.NR	RITAD/KONSTR. AV	HANDLÄGGARE
	CB	CB

DATUM	ANSVARIG
2021-08-26	

Finplanering hus 29-30

SKALA (A3)	NUMMER	BET
1:200	A-18-1-009	A

Blooc reserverar sig för tryckfel och eventuella ändringar.

